

**PLAN OPERATIVO INSTITUCIONAL MULTIANUAL
2024 – 2026**

**Unidad Ejecutora: 400-914 Salud Puno -
Lampa**

**Pliego: 458 Gobierno Regional del
Departamento de Puno**

Abril del 2023

PLAN OPERATIVO INSTITUCIONAL MULTIANUAL 2024-2026 UNIDAD EJECUTORA

400 SALUD PUNO – LAMPA

I. BASE LEGAL.....	2
II. DECLARACIÓN DE LA POLÍTICA INSTITUCIONAL	3
III. MISIÓN INSTITUCIONAL	5
IV. BREVE DESCRIPCIÓN DE LA INSTITUCIÓN	6
4.1. Organigrama Estructural	6
4.2. Funciones Generales	8
4.3. Funciones Específicas	8
4.4. Competencias Exclusivas	9
4.5. Competencias Compartidas	9
V. ACCIONES ESTRATÉGICAS INSTITUCIONALES PRIORIZADAS POR OBJETIVO ESTRATEGICO INSTITUCIONAL	10
VI. PROGRAMACIÓN MULTIANUAL DE ACTIVIDADES, PROYECTOS Y PRESUPUESTO, 2024 - 2026 (Reporte del Apicativo V.01 CEPLAN)	13
6.1. Programación Multianual de Presupuesto de la Unidad Ejecutora (Cuadro resumen de presupuesto por Centros de Costo)	13
6.2. Programación Multianual de Actividades y Proyectos de las Dependencias de la Unidad Ejecutora 400 Salud Puno - Lampa, 2024 – 2026. (Anexo del Reporte CEPLAN)	13

PLAN OPERATIVO INSTITUCIONAL MULTIANUAL 2024-2026 UNIDAD EJECUTORA

400 SALUD PUNO – LAMPA

I. BASE LEGAL

- Constitución Política del Perú.
- Ley N° 27783 de Bases de la Descentralización.
- Ley N° 27867 - Ley Orgánica de Gobiernos Regionales y su Modificatoria Ley N° 27902. Ley N° 28522 del Sistema Nacional de Planeamiento Estratégico y del Centro Nacional de Planeamiento Estratégico (CEPLAN).
- Ley N° 26842 - Ley General de Salud.
- Ley N° 28411 - Ley General del Sistema Nacional del Presupuesto.
- Ley N° 31638 - Ley de Presupuesto del Sector Público para el Año Fiscal 2023.
- Ley N° 27658 - Ley Marco de Modernización de la Gestión del Estado.
- Ley N° 27806 - Ley de Transparencia y Acceso a la Información Pública.
- Ley N° 27815 - Ley del Código de Ética de la Función Pública.
- Ley N° 29344, “Ley Marco de Aseguramiento Universal en Salud”.
- Decreto Legislativo N° 1088 del Sistema Nacional de Planeamiento Estratégico y del Centro Nacional de Planeamiento Estratégico.
- Decreto Supremo N° 026-2020-SA. que aprueba la Política Nacional Multisectorial de Salud al 2030 "Perú, País Saludable”.
- Decreto Supremo N° 164-2021-PCM, que aprueba la Política General de Gobierno para el periodo 2021-2026.
- Decreto Legislativo N° 1252, Ley del Sistema Nacional de Programación Multianual y Gestión de Inversiones y su Reglamento el D.S. N° 027-2017-EF.
- Resolución de Presidencia de Consejo Directivo N° 053-2018/CEPLAN/PCD, que aprueba la Guía para el Planeamiento Institucional y su modificatoria Resolución de Presidencia del Consejo Directivo N° 00016-2019/CEPLAN/PCD.
- Directiva N° 002-2016-EF/50.01, Directiva para los Programas Presupuestales en el marco del Presupuesto por Resultados.
- Resolución Ministerial N° 278-2011-MINSA que aprueba la Norma Técnica N° 021-MINSA/DGSP-V.03 Norma Técnica de Salud “Categorización de Establecimientos del Sector Salud”.
- Resolución Ministerial N° 030-2020/MINSA, que aprueba el Documento Técnico “Modelo de Cuidado Integral de Salud por Curso de Vida para la Persona, Familia y Comunidad (MCI)”.

- Resolución Ministerial N° 090-2022-MINSA, que aprueba Directiva Administrativa N° 326-MINSA/OGPPM-2022 "Directiva Administrativa para la Formulación, Seguimiento y Evaluación de los Planes Específicos en el Ministerio de Salud".
- Resolución Ministerial N° 364-2022-MINSA que aprueba la ampliación del horizonte temporal del Plan Estratégico Sectorial Multianual (PESEM) 2016-2021 del Sector Salud al año 2025.
- Resolución Ejecutiva Regional N° 305-2020-GR-GR PUNO, que aprueba el Plan Estratégico Institucional (PEI) 2021-2025 del Gobierno Regional Puno.
- Directiva Regional N° 04 para la formulación y Evaluación de Plan Operativo Institucional, aprobada por resolución Ejecutiva Regional N° 046-2018-GR-GR-PUNO de fecha 20-02-2018.
- Ordenanza Regional N° 022-2013-CR/GRP, que aprueba el Plan de Desarrollo Regional Concertado 2021.
- Ordenanza Regional N° 008-2008-CR/GRP, que aprueba "Reglamento de Organizaciones y Funciones" del Gobierno Regional Puno y su modificatoria la Ordenanza Regional N° 002-2018-GR PUNO.CRP.

II. DECLARACIÓN DE LA POLÍTICA INSTITUCIONAL DE LA DIRESA PUNO

La Declaración de Política Institucional es una directriz general que manifiesta las prioridades de la DIRESA Puno en beneficio del usuario de salud, en concordancia con las políticas nacionales y sectoriales, así como el marco normativo para el período 2023-2025, todo ello en concordancia con la Política General de Gobierno y la ampliación del horizonte temporal del Plan Estratégico Sectorial Multianual (PESEM) 2016-2021 del Sector Salud al año 2025.

La Dirección Regional de Salud Puno, es un organismo del pliego presupuestal del Gobierno Regional Puno, órgano rector en materia de salud a nivel regional, con personería jurídica de derecho público. La Política Nacional Multisectorial de Salud al 2030 establece tres objetivos prioritarios (OP) que organizan todo el conjunto de acciones, que serán desplegadas por la Política, para reducir en cinco por ciento los años de vida saludables perdidos por causas evitables al 2030, disminuyendo así la prevalencia de discapacidad y muerte prematura:

OP1: Mejorar los hábitos, conductas y estilos de vida saludables de la población.

OP2: Asegurar el acceso a servicios integrales de salud de calidad y oportunos a la población.

OP3: Mejorar las condiciones de vida de la población que generan vulnerabilidad y riesgos en la salud.

La Declaración de Política Institucional de la DIRESA Puno, es la siguiente:

Promover a la DIRESA Puno como una institución eficiente, inclusiva, resiliente y sostenible que fomente el bienestar general, la participación, la protección y ejercicio del derecho a la salud a través del desarrollo del “Modelo de Cuidado de la Salud por curso de vida” así como del modelo organizacional de “Redes Integradas de Salud”, en el marco de modernización del Estado frente a la lucha contra la corrupción, rendición de cuentas y transparencia.

En ese contexto la Política Institucional de la DIRESA, se enmarca en los objetivos y lineamientos siguientes:

Desarrollo Social y Bienestar de la Población

- Disminuir los niveles de desnutrición crónica de niños y niñas de menores de 5 años.
- Reducir la anemia infantil de niños de 6 a 36 meses de edad.
- Mejorar los servicios de salud, con enfoque intercultural, mediante el mejoramiento y equipamiento de los establecimientos de salud.
- Promover la ampliación de los servicios básicos del sistema de agua potable y alcantarillado en todos los centros poblados.

Desarrollo Institucional y Modernización del Estado

- Promover una cultura de integridad y ética pública en los servidores públicos.
- Implementar el servicio de conectividad en los establecimientos de salud, instituciones educativas y centros poblados del ámbito rural.
- Implementar la gestión por procesos y promover la simplificación administrativa en las dependencias del Gobierno Regional.
- Mejorar los procesos de la gestión pública, a través de la innovación y aprovechamiento de nuevas tecnologías para optimizar el desempeño de los servidores públicos.
- Implementación de los instrumentos de gestión en el marco de la modernización.

Lucha Contra la Corrupción

- Combatir la corrupción en todas las dependencias del Gobierno Regional.
- Implementar las acciones de transparencia y acceso a la información pública.
- Fortalecer mecanismos para la gestión de denuncias por supuesto actos de corrupción.
- Garantizar la integridad y transparencia en la Adquisición de bienes y servicios.

Abordaje de los Determinantes Sociales de la Salud

- Promover intervenciones a diferentes niveles sobre las inadecuadas condiciones de vida que generan vulnerabilidad y riesgos a la salud.
- Fomentar el compromiso de la sociedad en su totalidad de promover la salud y el bienestar, haciendo hincapié en grupos en situaciones de pobreza y vulnerabilidad.
- Impulsar el trabajo articulado intersectorial e intergubernamental para suscribir el compromiso político de las entidades para atender las necesidades de salud de sus poblaciones.

III. MISIÓN INSTITUCIONAL

“Promover el desarrollo integral y sostenible de la región Puno, con autonomía e igualdad de oportunidades, transparente, competitiva y concertada”.

IV. BREVE DESCRIPCIÓN DE LA INSTITUCIÓN

4.1 Organigrama Estructural de la Unidad Ejecutora 400 Salud Puno - Lampa.

ANEXO I
ORGANIGRAMA ESTRUCTURAL DE LA DIRECCION REGIONAL DE SALUD PUNO 2014

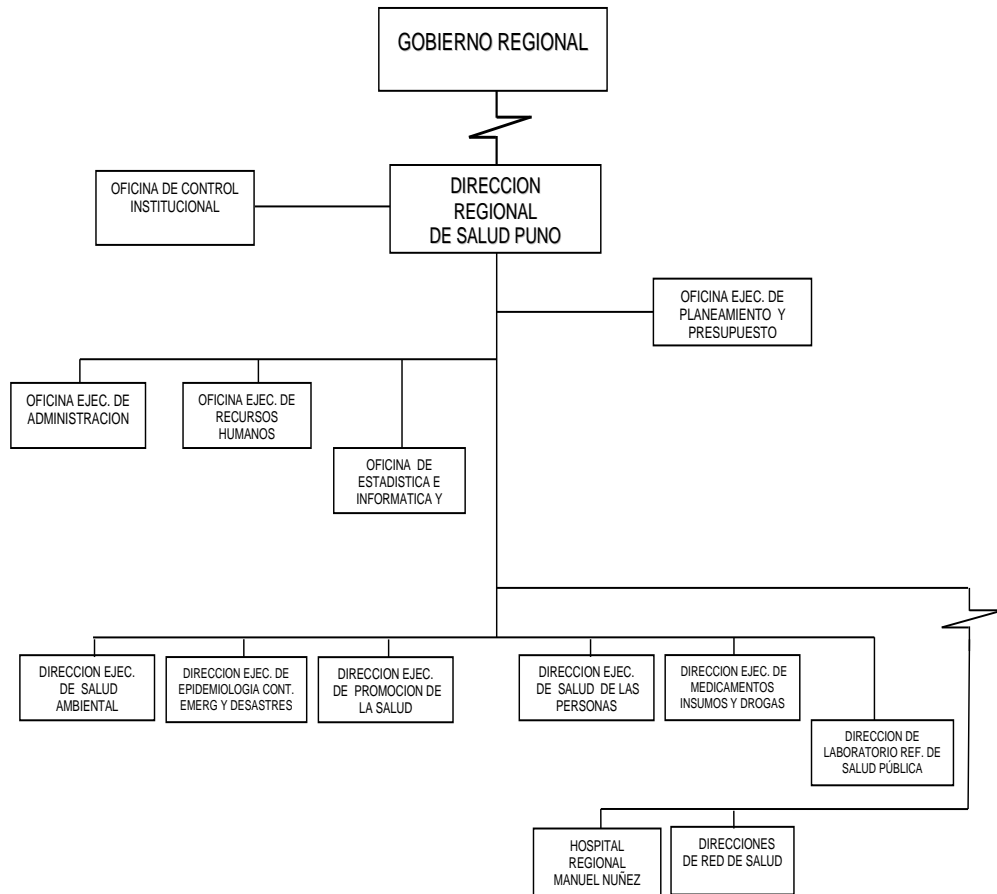

La Dirección Regional de Salud Puno para cumplir sus objetivos funcionales presenta la siguiente estructura orgánica.

ORGANO DE DIRECCIÓN

Dirección Regional de Salud

ORGANO DE CONTROL

Oficina de Control Institucional

ORGANOS DE ASESORAMIENTO

Oficina Ejecutiva de Planeamiento y Presupuesto

ORGANOS DE APOYO

Oficina Ejecutiva de Administración

Oficina Ejecutiva de Recursos Humanos

Oficina de Estadística, Informática y telecomunicaciones

ORGANOS DE LINEA

Dirección Ejecutiva de Salud Ambiental

Dirección Ejecutiva de Epidemiología y Control de Emergencias y Desastres

Dirección Ejecutiva de Promoción de la Salud

Dirección Ejecutiva de Salud de las Personas

Dirección Ejecutiva de Medicamentos, Insumos y Drogas

Dirección de Laboratorio Referencial de Salud Pública.

ORGANOS DESCONCENTRADOS

Direcciones de RED de Salud

- Dirección de RED de Salud Puno
- Dirección de RED de Salud San Román
- Dirección de RED de Salud Melgar
- Dirección de RED de Salud Azángaro
- Dirección de RED de Salud Huancané
- Dirección de RED de Salud Chucuito
- Dirección de RED de Salud El Collao
- Dirección de RED de Salud Yunguyo
- Dirección de RED de Salud Carabaya
- Dirección de RED de Salud Sandía

- Dirección de RED de Salud Lampa
- Hospital Regional Manuel Núñez Butrón.

4.2 FUNCIONES GENERALES.

- a) Formular, ejecutar evaluar, dirigir, controlar y administrar las políticas de salud de la región en concordancia con las políticas nacionales y los planes sectoriales.
- b) Formular y ejecutar concertadamente el Plan de Desarrollo de Salud Regional.
- c) Coordinar las acciones de atención integral de salud por etapas de vida en el ámbito regional.
- d) Participar en el sistema nacional coordinado y descentralizado de salud de conformidad con la legislación vigente y participar en las audiencias de presupuesto.
- e) Promover y ejecutar en forma prioritaria las actividades de promoción y prevención de la salud.
- f) Organizar los niveles de atención y administración de las entidades de salud del estado que brindan servicios en la región en coordinación con los Gobiernos Locales.
- g) Organizar implementar y mantener los servicios de salud para la prevención, protección recuperación y rehabilitación en materia de salud en coordinación con los Gobiernos Locales.
- h) Supervisar y fiscalizar la prestación de los servicios de salud y evaluar el cumplimiento de las normas de salud de las entidades públicos y privados en su jurisdicción.
- i) Conducir y ejecutar coordinadamente con los órganos competentes la previsión y control de riesgos y daños de emergencias y desastres.
- j) Supervisar y controlar la producción y comercialización, distribución y consumo de productos farmacéuticos y afines.
- k) Promover y preservar la salud ambiental de la Región Puno.
- l) Planificar los proyectos de infraestructura sanitaria y equipamiento promoviendo el desarrollo tecnológico en el ámbito regional.
- m) Poner a disposición de la población información útil sobre la gestión del sector, así como de la oferta de la infraestructura y servicios de salud.
- n) Promover la formación, capacitación y el desarrollo de los recursos humanos y articular los servicios de salud en la docencia e investigación y proyección a la comunidad.
- o) Evaluar periódicamente y de manera sistemática los logros alcanzados por la región en materia sanitaria.
- p) Ejecutar en coordinación con los gobiernos locales de la región acciones efectivas que contribuyan a elevar los niveles nutricionales de la población de la región.

4.3 FUNCIONES ESPECÍFICAS.

Las funciones específicas de la Unidad Ejecutora 400 Salud Puno Lampa de la Dirección Regional de Salud es de implementar las normas de los programas estratégicos presupuestales, monitoreo supervisión y evaluación de las actividades de salud, con el fin de satisfacer las necesidades de la población que requiere servicios de salud eficaz, eficiente con calidad y calidez; estas funciones se encuentran la

estructura orgánica del Reglamento de Organización y Funciones (**ROF**) aprobado con Ordenanza Regional N° 012.-2014-GRP-CRP, las funciones específicas han sido derivado de las funciones generales.

4.4 COMPETENCIAS EXCLUSIVAS

De acuerdo a la Ley Orgánica de Gobiernos Regionales Ley N°27867, artículo 10° Competencias exclusivas y compartidas establecidas en la constitución política del Perú y la Ley de Bases de la Descentralización Ley N°27783 y su modificadorio artículo 2° de la Ley N° 29611 publicado el 10-11-2010.

- Formular y aprobar el Plan de Desarrollo Regional Concertado con las comunidades y la sociedad civil de su región, donde participa el sector salud, para priorizar las acciones en sus diferentes componentes: Infraestructura, equipamiento y recursos humanos para la implementación del Plan en cuanto a las inversiones públicas económicas y sociales.
- Aprobar su organización interna y su presupuesto institucional conforme a la Ley de Gestión presupuestaria del Estado y las Leyes Anuales de Presupuesto. Cada unidad ejecutora formula el presupuesto anual institucional de acuerdo al Plan Operativo Institucional del sector salud.

4.5. COMPETENCIAS COMPARTIDAS

Según Ley Orgánica de los Gobierno Regionales Ley N°27867 y es la siguiente:

Son Competencias Compartidas, de acuerdo al artículo 36° de la Ley Orgánica de Bases de la Descentralización Ley N° 27783.

Salud Pública, es promover, prevenir mantener y proteger la salud de la comunidad de acuerdo al Modelo del Cuidado Integral de Salud (MCI) así como prevenir las enfermedades, lesiones e incapacidad de la población en los establecimientos del primer y segundo nivel de atención.

V. ACCIONES ESTRATÉGICAS INSTITUCIONALES PRIORIZADAS POR OBJETIVO ESTRATEGICO INSTITUCIONAL

CUADRO N° 1

OBJETIVOS ESTRATÉGICOS INSTITUCIONALES PRIORIZADOS Y ACCIONES ESTRATÉGICAS INSTITUCIONALES DEL PEI 2021 – 2026

PRIORIDAD	OBJETIVO ESTRATÉGICO INSTITUCIONAL		VINCULACIÓN CON LA PGG 2021-2026	PRIORIDAD	ACCION ESTRATÉGICA INSTITUCIONAL		VINCULACIÓN CON LA PGG 2021-2026	U.O. RESPONSABLE
	CÓDIGO	DESCRIPCIÓN			CÓDIGO	DESCRIPCIÓN		
1	OEI.01	Reducir la desnutrición crónica, anemia y mortalidad materna neonatal en la población	Eje 1 Lineamiento 1.2; 1.5 y 1.6	1	AEI.01.01	Asistencia con vacuna completa oportuna a niños (as) menores de 5 años	Eje 1 Lineamiento 1.5	Dirección Regional de Salud
				2	AEI.01.02	Vigilancia de crecimiento y desarrollo oportuno a niños (as) menores de 5 años	Eje 1 Lineamiento 1.5	Dirección Regional de Salud
				3	AEI.01.04	Vigilancia del agua para consumo humano oportuno en centros poblados	Eje 1 Lineamiento 1.6	Dirección Regional de Salud
				4	AEI.01.03	Vigilancia en prácticas saludables oportunas en familias con niños (as) menores de 5 años	Eje 1 Lineamiento 1.6	Dirección Regional de Salud
				5	AEI.01.05	Asistencia con dosis completa de hierro y ácido fólico oportuno para madres gestantes	Eje 1 Lineamiento 1.5	Dirección Regional de Salud
				6	AEI.01.08	Lactancia materna exclusiva sin otro suplemento a niños (as) menores de 6 meses	Eje 1 Lineamiento 1.5	Dirección Regional de Salud
				7	AEI.01.07	Asistencia con micronutrientes oportuno para prevenir la anemia en familias con niños (as) de 6 a 36 meses	Eje 1 Lineamiento 1.5	Dirección Regional de Salud
				8	AEI.01.06	Asistencia con dosis completa oportuna de micronutrientes y hierro para niños (as) de 6 a 36 meses	Eje 1 Lineamiento 1.5	Dirección Regional de Salud

PRIORIDAD	OBJETIVO ESTRATÉGICO INSTITUCIONAL		VINCULACIÓN CON LA PGG 2021-2026	PRIORIDAD	ACCION ESTRATÉGICA INSTITUCIONAL		VINCULACIÓN CON LA PGG 2021-2026	U.O. RESPONSABLE
	CÓDIGO	DESCRIPCIÓN			CÓDIGO	DESCRIPCIÓN		
1	OEI.01	Reducir la desnutrición crónica, anemia y mortalidad materna neonatal en la población	Eje 1 Lineamiento 1.2; 1.5 y 1.6	9	AEI.01.09	Acceso a métodos de planificación familiar oportuno para las mujeres de 15 a 49 años	Eje 1 Lineamiento 1.2	Dirección Regional de Salud
				10	AEI.01.12	Atención institucional en forma oportuna al recién nacido	Eje 1 Lineamiento 1.5	Dirección Regional de Salud
				11	AEI.01.11	Atención del parto institucional en forma oportuna a gestantes	Eje 1 Lineamiento 1.5	Dirección Regional de Salud
				12	AEI.01.10	Atención prenatal integral para gestante reenfocada	Eje 1 Lineamiento 1.5	Dirección Regional de Salud
				13	AEI.01.15	Atención de salud oportuna para población en riesgo por causas externas	Eje 1 Lineamiento 1.2	Dirección Regional de Salud
				14	AEI.01.13	Servicios de prevención y control de enfermedades transmisibles en forma oportuna y calidad a la población.	Eje 1 Lineamiento 1.2	Dirección Regional de Salud
				15	AEI.01.14	Servicios de prevención y control de enfermedades no transmisibles en forma oportuna y de calidad a la población	Eje 1 Lineamiento 1.2	Dirección Regional de Salud
PRIORIDAD	OBJETIVO ESTRATÉGICO INSTITUCIONAL		VINCULACIÓN CON LA PGG 2021-2026	PRIORIDAD	ACCION ESTRATÉGICA INSTITUCIONAL		VINCULACIÓN CON LA PGG 2021-2026	U.O. RESPONSABLE
	CÓDIGO	DESCRIPCIÓN			CÓDIGO	DESCRIPCIÓN		
8	OEI.03	Fortalecer la gestión institucional	Eje 4; 5 y 6 Lineamiento 4.1; 5.3; 6.1 y 6.3	2	AEI.03.04	Instrumentos de gestión implementados en las dependencias del Gobierno Regional	Eje 5 Lineamiento 5.3	Sub Gerencia de Modernización y Desarrollo Institucional
				5	AEI.03.02	Conectividad institucional fortalecida en las entidades públicas	Eje 5 Lineamiento 5.3	Oficina de Tecnología de Información y Comunicación

	OBJETIVO ESTRATÉGICO INSTITUCIONAL		VINCULACIÓN CON LA PGG 2021-2026	PRIORIDAD	ACCION ESTRATÉGICA INSTITUCIONAL		VINCULACIÓN CON LA PGG 2021-2026	U.O. RESPONSABLE
	CÓDIGO	DESCRIPCIÓN			CÓDIGO	DESCRIPCIÓN		
12	OEI.13	Reducir la vulnerabilidad ante el riesgo de desastres naturales y antrópicos	Eje 6 Lineamiento 6.3	1	AEI.13.01	Capacidad instalada para la preparación y respuesta frente a emergencias y desastres en la región Puno	Eje 6 Lineamiento 6.3	Oficina Regional de Gestión del Riesgo de Desastres y Seguridad
				2	AEI.13.02	Estudios para la estimación del riesgo de desastres de la región Puno	Eje 6 Lineamiento 6.3	Oficina Regional de Gestión del Riesgo de Desastres y Seguridad
				3	AEI.13.03	Gestión del riesgo de desastres y adaptación al cambio climático de la población vulnerable	Eje 6 Lineamiento 6.3	Oficina Regional de Gestión del Riesgo de Desastres y Seguridad
				4	AEI.13.04	Prácticas seguras frente al riesgo de desastres para la resiliencia de la población vulnerable	Eje 6 Lineamiento 6.3	Oficina Regional de Gestión del Riesgo de Desastres y Seguridad
				5	AEI.13.05	Servicios públicos seguros ante emergencias y desastres para la población vulnerable	Eje 6 Lineamiento 6.3	Oficina Regional de Gestión del Riesgo de Desastres y Seguridad

VI. PROGRAMACIÓN MULTIANUAL DE ACTIVIDADES, PROYECTOS Y PRESUPUESTO, 2024 - 2026
(Reporte del Aplicativo V.01 CEPLAN)

6.1. Programación Multianual de Presupuesto de la Unidad Ejecutora
(Cuadro Resumen de Presupuesto por Centros de Costo)

Periodo POI	2024 - 2026			
Sector	99 - GOBIERNOS REGIONALES			
Pliego	458 - GOBIERNO REGIONAL DEL DEPARTAMENTO DE PUNO			
Unidad Ejecutora	000914 - REGION PUNO-SALUD PUNO-LAMPA			
		PROGRAMACION MULTIANUAL (S/.)		
CENTROS DE COSTOS		AÑO 2024	AÑO 2025	AÑO 2026
C.C.: 01 - DIRECCION GENERAL (DIRESA)		18,262,701	18,332,456	18,332,456
C.C.: 01.09.06 - PROGRAMA ARTICULADO NUTRICIONAL		669,270	669,270	669,270
C.C.: 01.09.07 - PROGRAMA SALUD MATERNO NEONATAL		415,860	415,860	415,860
C.C.: 01.09.08 - PROGRAMA DE TBC/VIH/SIDA		366,000	366,000	366,000
C.C.: 01.09.10 - PROGRAMA DE ENFERMEDADES METAXEMICAS Y ZONOTICAS		129,014	129,014	129,014
C.C.: 01.09.11 - PROGRAMA DE ENFERMEDADES NO TRANSMISIBLES		640,405	640,405	640,405
C.C.: 01.09.12 - PROGRAMA DE PREVENCIÓN Y CONTROL DEL CÁNCER		158,443	158,443	158,443
C.C.: 01.09.13 - PROGRAMA DE EMERGENCIAS Y URGENCIAS MEDICAS		114,591	114,591	114,591
C.C.: 01.09.14 - PROGRAMA DE PREVENCIÓN Y MANEJO DE CONDICIONES DE PERSONAS CON DISCAPACIDAD		95,883	95,883	95,883
C.C.: 01.09.15 - PROGRAMA DE PREVENCIÓN Y TRATAMIENTO DE DROGAS		288,337	288,337	288,337
C.C.: 01.09.16 - PROGRAMA DE PREVENCIÓN Y CONTROL DE SALUD MENTAL		84,388	84,388	84,388
C.C.: 01.14 - PROGRAMA DE PREVENCIÓN DE REDUCCIÓN DE LA VULNERABILIDAD Y ATENCIÓN DE EMERGENCIAS POR DESASTRES		835,128	835,128	835,128
TOTAL S/.		22,060,020	22,129,775	22,129,775

6.2. Programación Multianual de Actividades y Proyectos de las Dependencias de la Unidad Ejecutora 400 Salud
Puno - Lampa, 2024 – 2026 (Anexo del Reporte CEPLAN)

Periodo POI Multianual 2024 - 2026
Sector 99 - GOBIERNOS REGIONALES
Pliego 458 - GOBIERNO REGIONAL DEL DEPARTAMENTO DE PUNO
Unidad Ejecutora 000914 - REGION PUNO-SALUD PUNO-LAMPA

OEI	AEI	CODIGO	ACTIVIDAD OPERATIVA	UBIGEO	U.M.	PERIODO MULTIANUAL	PROGRAMACION MENSUAL												TOTAL ANUAL	
							META	1	2	3	4	5	6	7	8	9	10	11		12
CENTRO DE COSTO: 01 - DIRECCION GENERAL (DIRESA)																				
OEI.01 - REDUCIR LA DESNUTRICIÓN CRÓNICA; ANEMIA Y MORTALIDAD MATERNA NEONATAL EN LA POBLACIÓN																				
AEI.01.15 - ATENCIÓN DE SALUD OPORTUNA PARA POBLACIÓN EN RIESGO POR CAUSAS EXTERNAS																				
		AOI00091	5000500. ATENCION	210101	ACCION	2,024	FISICO	1	1	1	1	1	1	1	1	1	1	1	12	
		400246	BASICA DE SALUD	PUNO		2,024	COSTEO.S/	19,780	19,780	19,780	19,780	19,780	19,780	19,780	19,780	19,780	19,780	19,780	19,780	237,365
						2,025	FISICO	1	1	1	1	1	1	1	1	1	1	1	12	
						2,025	COSTEO.S/	19,780	19,780	19,780	19,780	19,780	19,780	19,780	19,780	19,780	19,780	19,780	19,780	237,365
						2,026	FISICO	1	1	1	1	1	1	1	1	1	1	1	12	
						2,026	COSTEO.S/	19,780	19,780	19,780	19,780	19,780	19,780	19,780	19,780	19,780	19,780	19,780	237,365	
OEI.03 - FORTALECER LA GESTIÓN INSTITUCIONAL																				
AEI.03.04 - INSTRUMENTOS DE GESTIÓN IMPLEMENTADOS EN LAS DEPENDENCIAS DEL GOBIERNO REGIONAL																				
		AOI00091	DESARROLLAR EL PLANEAMIENTO DE LA GESTION	210101	INFORME	2,024	FISICO	1	1	1	1	1	1	1	1	1	1	1	12	
		400122		PUNO		2,024	COSTEO.S/	68,679	68,679	68,679	68,679	68,679	68,679	68,679	68,679	68,679	68,679	68,679	68,679	824,156
						2,025	FISICO	1	1	1	1	1	1	1	1	1	1	1	12	
						2,025	COSTEO.S/	68,679	68,679	68,679	68,679	68,679	68,679	68,679	68,679	68,679	68,679	68,679	68,679	824,156
		AOI00091	(TRAMITE DOCUMENTARIO)	210101	INFORME	2,024	FISICO	1	1	1	1	1	1	1	1	1	1	1	12	
		400127		PUNO		2,024	COSTEO.S/	11,439	11,439	11,439	11,439	11,439	11,439	11,439	11,439	11,439	11,439	11,439	11,438	
						2,025	FISICO	1	1	1	1	1	1	1	1	1	1	1	12	
						2,025	COSTEO.S/	11,439	11,439	11,439	11,439	11,439	11,439	11,439	11,439	11,439	11,439	11,439	11,438	
		AOI00091	(DIRECCION GRAL - ASESORIA JDA - DEFENSORIA)	210101	INFORME	2,024	FISICO	1	1	1	1	1	1	1	1	1	1	1	12	
		400129		PUNO		2,024	COSTEO.S/	47,578	47,578	47,578	47,578	47,578	47,578	47,578	47,578	47,578	47,578	47,578	47,592	
						2,025	FISICO	1	1	1	1	1	1	1	1	1	1	1	12	
						2,025	COSTEO.S/	47,578	47,578	47,578	47,578	47,578	47,578	47,578	47,578	47,578	47,578	47,578	47,592	
		AOI00091	(PUEBLOS INDIGENAS)	210101	INFORME	2,024	FISICO	1	1	1	1	1	1	1	1	1	1	1	12	
		400132		PUNO		2,024	COSTEO.S/	1,100	1,100	1,100	1,100	1,100	1,100	1,100	1,100	1,100	1,100	1,101		
						2,025	FISICO	1	1	1	1	1	1	1	1	1	1	1	12	
						2,025	COSTEO.S/	1,100	1,100	1,100	1,100	1,100	1,100	1,100	1,100	1,100	1,100	1,101		
		AOI00091	(SERVICIOS DE SALUD - REFERENCIA /CONTRAREFERENCIA)	210101	INFORME	2,024	FISICO	1	1	1	1	1	1	1	1	1	1	1	12	
		400134		PUNO		2,024	COSTEO.S/	12,941	12,941	12,941	12,941	12,941	12,941	12,941	12,941	12,941	12,941	12,941	12,943	
						2,025	FISICO	1	1	1	1	1	1	1	1	1	1	1	12	
						2,025	COSTEO.S/	12,941	12,941	12,941	12,941	12,941	12,941	12,941	12,941	12,941	12,941	12,941	12,943	
		AOI00091	(CALIDAD)	210101	INFORME	2,024	FISICO	1	1	1	1	1	1	1	1	1	1	1	12	
		400136		PUNO		2,024	COSTEO.S/	3,188	3,188	3,188	3,188	3,188	3,188	3,188	3,188	3,188	3,188	3,188	38,250	
						2,025	FISICO	1	1	1	1	1	1	1	1	1	1	1	12	
						2,025	COSTEO.S/	3,188	3,188	3,188	3,188	3,188	3,188	3,188	3,188	3,188	3,188	3,188	38,250	
						2,026	FISICO	1	1	1	1	1	1	1	1	1	1	1	12	
						2,026	COSTEO.S/	3,188	3,188	3,188	3,188	3,188	3,188	3,188	3,188	3,188	3,188	3,182		

AOI00091 400152	(CAPACITACION DE PERSONAL)	210101 PUNO	INFORME	2,024	FISICO	1	1	1	1	1	1	1	1	1	1	1	1	12		
					COSTEO.S/	11,889	11,889	11,889	11,889	11,889	11,889	11,889	11,889	11,889	11,889	11,889	11,889	11,889	11,889	142,674
				2,025	FISICO	1	1	1	1	1	1	1	1	1	1	1	1	1	1	12
					COSTEO.S/	11,889	11,889	11,889	11,889	11,889	11,889	11,889	11,889	11,889	11,889	11,889	11,889	11,889	11,889	11,895
AOI00091 400154	(SALUD DEL ADULTO, FAMILIAR, SALUD DE LAS PERSONAS)	210101 PUNO	INFORME	2,024	FISICO	1	1	1	1	1	1	1	1	1	1	1	1	12		
					COSTEO.S/	57,916	57,916	57,916	57,916	57,916	57,916	57,916	57,916	57,916	57,916	57,916	57,916	57,916	57,931	695,007
				2,025	FISICO	1	1	1	1	1	1	1	1	1	1	1	1	1	1	12
					COSTEO.S/	57,916	57,916	57,916	57,916	57,916	57,916	57,916	57,916	57,916	57,916	57,916	57,916	57,916	57,931	695,007
AOI00091 400155	(PRONAHEBAS)	210101 PUNO	INFORME	2,024	FISICO	1	1	1	1	1	1	1	1	1	1	1	1	12		
					COSTEO.S/	1,167	1,167	1,167	1,167	1,167	1,167	1,167	1,167	1,167	1,167	1,166	1,166	1,165	14,000	
				2,025	FISICO	1	1	1	1	1	1	1	1	1	1	1	1	1	1	12
					COSTEO.S/	1,167	1,167	1,167	1,167	1,167	1,167	1,167	1,167	1,167	1,167	1,166	1,166	1,165	14,000	
AOI00091 400156	(APOYO A LOS CLAS)	210101 PUNO	INFORME	2,024	FISICO	1	1	1	1	1	1	1	1	1	1	1	1	12		
					COSTEO.S/	22,540	22,540	22,540	22,540	22,540	22,540	22,540	22,540	22,540	22,540	22,540	22,540	22,557	270,497	
				2,025	FISICO	1	1	1	1	1	1	1	1	1	1	1	1	1	1	12
					COSTEO.S/	22,540	22,540	22,540	22,540	22,540	22,540	22,540	22,540	22,540	22,540	22,540	22,540	22,557	270,497	
AOI00091 400157	(AISPED - PIAS)	210101 PUNO	ATENCIO N	2,024	FISICO	1	1	1	1	1	1	1	1	1	1	1	1	12		
					COSTEO.S/	106,442	106,442	106,442	106,442	106,442	106,442	106,442	106,442	106,442	106,442	106,442	106,442	106,456	1,277,318	
				2,025	FISICO	1	1	1	1	1	1	1	1	1	1	1	1	1	1	12
					COSTEO.S/	106,442	106,442	106,442	106,442	106,442	106,442	106,442	106,442	106,442	106,442	106,442	106,442	106,456	1,277,318	
AOI00091 400158	(HIGIENE ALIMENTARIO)	210101 PUNO	CONTROL REALIZAD O	2,024	FISICO	1	1	1	1	1	1	1	1	1	1	1	1	12		
					COSTEO.S/	13,997	13,997	13,997	13,997	13,997	13,997	13,997	13,997	13,997	13,997	13,997	13,997	14,006	167,973	
				2,025	FISICO	1	1	1	1	1	1	1	1	1	1	1	1	1	1	12
					COSTEO.S/	13,997	13,997	13,997	13,997	13,997	13,997	13,997	13,997	13,997	13,997	13,997	13,997	14,006	167,973	
AOI00091 400159	DESARROLLO ACCIONES PREVENTIVAS (SALUD OCUPACIONAL)	210101 PUNO	INFORME	2,024	FISICO	1	1	1	1	1	1	1	1	1	1	1	1	12		
					COSTEO.S/	1,290	1,290	1,290	1,290	1,290	1,290	1,290	1,290	1,290	1,290	1,290	1,290	1,289	15,479	
				2,025	FISICO	1	1	1	1	1	1	1	1	1	1	1	1	1	1	12
					COSTEO.S/	1,290	1,290	1,290	1,290	1,290	1,290	1,290	1,290	1,290	1,290	1,290	1,290	1,289	15,479	
AOI00091 400160	(SALUD AMBIENTAL)	210101 PUNO	ACCION	2,024	FISICO	3	3	3	3	3	4	3	3	3	3	3	3	37		
					COSTEO.S/	66,259	66,259	66,259	66,259	66,259	66,259	66,259	66,259	66,259	66,259	66,259	66,259	66,269	795,118	
				2,025	FISICO	3	3	3	3	3	4	3	3	3	3	3	3	3	3	37
					COSTEO.S/	66,259	66,259	66,259	66,259	66,259	66,259	66,259	66,259	66,259	66,259	66,259	66,259	66,269	795,118	
				2,026	FISICO	3	3	3	3	3	4	3	3	3	3	3	3	37		
					COSTEO.S/	66,259	66,259	66,259	66,259	66,259	66,259	66,259	66,259	66,259	66,259	66,259	66,269	795,118		

							FISICO	1	1	1	1	1	1	1	1	1	1	1	1	12	
						2,024	COSTEO.S/	7,831	7,831	7,831	7,831	7,831	7,831	7,831	7,831	7,831	7,831	7,831	7,831	7,842	93,983
							FISICO	1	1	1	1	1	1	1	1	1	1	1	1	1	12
						2,025	COSTEO.S/	7,831	7,831	7,831	7,831	7,831	7,831	7,831	7,831	7,831	7,831	7,831	7,831	7,842	93,983
							FISICO	1	1	1	1	1	1	1	1	1	1	1	1	1	12
						2,026	COSTEO.S/	7,831	7,831	7,831	7,831	7,831	7,831	7,831	7,831	7,831	7,831	7,831	7,831	7,842	93,983
							FISICO	1	1	1	1	1	1	1	1	1	1	1	1	1	12
						2,024	COSTEO.S/	261,062	261,062	261,062	261,062	261,062	261,062	261,062	261,062	261,062	261,062	261,062	261,062	261,095	3,132,777
							FISICO	1	1	1	1	1	1	1	1	1	1	1	1	1	12
						2,025	COSTEO.S/	261,062	261,062	261,062	261,062	261,062	261,062	261,062	261,062	261,062	261,062	261,062	261,062	261,095	3,132,777
							FISICO	1	1	1	1	1	1	1	1	1	1	1	1	1	12
						2,026	COSTEO.S/	261,062	261,062	261,062	261,062	261,062	261,062	261,062	261,062	261,062	261,062	261,062	261,062	261,095	3,132,777
							FISICO	1	1	1	1	1	1	1	1	1	1	1	1	1	12
						2,024	COSTEO.S/	44,655	44,655	44,655	44,655	44,655	44,655	44,655	44,655	44,655	44,655	44,655	44,655	44,663	535,868
							FISICO	1	1	1	1	1	1	1	1	1	1	1	1	1	12
						2,025	COSTEO.S/	44,655	44,655	44,655	44,655	44,655	44,655	44,655	44,655	44,655	44,655	44,655	44,663	535,868	
							FISICO	1	1	1	1	1	1	1	1	1	1	1	1	1	12
						2,026	COSTEO.S/	44,655	44,655	44,655	44,655	44,655	44,655	44,655	44,655	44,655	44,655	44,655	44,663	535,868	
							FISICO	1	1	1	1	1	1	1	1	1	1	1	1	1	12
						2,024	COSTEO.S/	7,250	7,250	7,250	7,250	7,250	7,250	7,250	7,250	7,250	7,250	7,250	7,250	7,251	87,001
							FISICO	1	1	1	1	1	1	1	1	1	1	1	1	1	12
						2,025	COSTEO.S/	7,250	7,250	7,250	7,250	7,250	7,250	7,250	7,250	7,250	7,250	7,250	7,250	7,251	87,001
							FISICO	1	1	1	1	1	1	1	1	1	1	1	1	1	12
						2,026	COSTEO.S/	7,250	7,250	7,250	7,250	7,250	7,250	7,250	7,250	7,250	7,250	7,250	7,250	7,251	87,001
							FISICO	1	1	1	1	1	1	1	1	1	1	1	1	1	12
						2,024	COSTEO.S/	2,683	2,683	2,683	2,683	2,683	2,683	2,683	2,683	2,683	2,683	2,683	2,683	2,685	32,198
							FISICO	33,252	33,252	33,252	33,252	33,252	33,252	33,252	33,252	33,252	33,252	33,252	33,252	33,261	399,033
						2,025	COSTEO.S/	2,683	2,683	2,683	2,683	2,683	2,683	2,683	2,683	2,683	2,683	2,683	2,685	32,198	
							FISICO	33,252	33,252	33,252	33,252	33,252	33,252	33,252	33,252	33,252	33,252	33,252	33,261	399,033	
						2,026	COSTEO.S/	2,683	2,683	2,683	2,683	2,683	2,683	2,683	2,683	2,683	2,683	2,685	32,198		
							FISICO	33,252	33,252	33,252	33,252	33,252	33,252	33,252	33,252	33,252	33,252	33,261	399,033		
						2,024	COSTEO.S/	0	0	0	6	6	8	7	8	7	7	6	0	55	
							FISICO	0	0	0	6,664	7,098	6,548	832	6,336	10,410	834	5,879	0	44,601	
						2,025	COSTEO.S/	0	0	0	6	6	8	7	8	7	7	6	0	55	
							FISICO	0	0	0	6,664	7,098	6,548	832	6,336	10,410	834	5,879	0	44,601	
						2,026	COSTEO.S/	0	0	0	6	6	8	7	8	7	7	6	0	55	
							FISICO	0	0	0	6,664	7,098	6,548	832	6,336	10,410	834	5,879	0	44,601	
						2,024	COSTEO.S/	0	0	0	0	1	0	0	0	1	0	0	0	2	
							FISICO	0	0	0	0	1	0	0	0	1	0	0	0	2	
						2,025	COSTEO.S/	0	0	0	0	3,188	0	0	0	5,125	0	0	0	8,313	
							FISICO	0	0	0	0	1	0	0	0	1	0	0	0	2	
						2,026	COSTEO.S/	0	0	0	0	3,188	0	0	0	5,125	0	0	0	8,313	
							FISICO	0	0	0	0	12	15	15	15	15	15	15	15	117	
						2,024	COSTEO.S/	0	0	0	0	4,763	2,213	1,813	1,653	1,653	1,656	1,653	1,658	17,062	
							FISICO	0	0	0	0	12	15	15	15	15	15	15	15	117	
						2,025	COSTEO.S/	0	0	0	0	4,763	2,213	1,813	1,653	1,653	1,656	1,653	1,658	17,062	
							FISICO	0	0	0	0	12	15	15	15	15	15	15	15	117	
						2,026	COSTEO.S/	0	0	0	0	4,763	2,213	1,813	1,653	1,653	1,656	1,653	1,658	17,062	
							FISICO	4	4	4	4	4	4	4	4	4	4	4	4	48	
						2,025	COSTEO.S/	0	0	0	0	0	0	0	0	0	0	0	0	0	
							FISICO	4	4	4	4	4	4	4	4	4	4	4	4	48	
						2,026	COSTEO.S/	0	0	0	0	0	0	0	0	0	0	0	0	0	

							FISICO	1	1	2	4	4	16	14	15	14	17	15	10	113
						2,024	COSTEO.S/	16,205	16,205	16,372	17,280	17,512	26,712	21,379	18,936	18,379	24,405	18,546	20,715	232,646
							FISICO	1	1	2	4	4	16	14	15	14	17	15	10	113
						2,025	COSTEO.S/	16,205	16,205	16,372	17,280	17,512	26,712	21,379	18,936	18,379	24,405	18,546	20,715	232,646
							FISICO	1	1	2	4	4	16	14	15	14	17	15	10	113
						2,026	COSTEO.S/	16,205	16,205	16,372	17,280	17,512	26,712	21,379	18,936	18,379	24,405	18,546	20,715	232,646
							FISICO	0	0	0	0	1	1	1	1	0	0	0	0	5
						2,024	COSTEO.S/	0	0	0	796	941	596	812	596	0	0	0	0	3,741
							FISICO	0	0	0	1	1	1	1	1	0	0	0	0	5
						2,025	COSTEO.S/	0	0	0	796	941	596	812	596	0	0	0	0	3,741
							FISICO	0	0	0	1	1	1	1	1	0	0	0	0	5
						2,026	COSTEO.S/	0	0	0	796	941	596	812	596	0	0	0	0	3,741
							FISICO	0	0	0	0	0	0	0	0	0	1	0	0	1
						2,025	COSTEO.S/	0	0	0	0	0	0	0	0	0	0	0	0	0
							FISICO	0	0	0	0	0	0	0	0	0	1	0	0	1
						2,026	COSTEO.S/	0	0	0	0	0	0	0	0	0	0	0	0	0
							FISICO	0	0	0	0	0	0	0	1	0	0	0	0	1
						2,025	COSTEO.S/	0	0	0	0	0	0	0	0	0	0	0	0	0
							FISICO	0	0	0	0	0	0	0	0	1	0	0	0	1
						2,026	COSTEO.S/	0	0	0	0	0	0	0	0	0	0	0	0	0
							FISICO	0	0	1	0	1	0	1	0	1	0	1	0	5
						2,024	COSTEO.S/	0	0	228	0	2,139	0	228	5	243	0	9,433	0	12,276
							FISICO	0	0	1	0	1	0	1	0	1	0	1	0	5
						2,025	COSTEO.S/	0	0	228	0	2,139	0	228	5	243	0	9,433	0	12,276
							FISICO	0	0	1	0	1	0	1	0	1	0	1	0	5
						2,026	COSTEO.S/	0	0	228	0	2,139	0	228	5	243	0	9,433	0	12,276
							FISICO	4	5	15	16	18	23	21	22	24	23	25	10	206
						2,024	COSTEO.S/	1,465	1,631	3,789	4,134	5,131	6,234	5,431	5,492	5,450	5,616	5,621	3,131	53,125
							FISICO	4	5	15	16	18	23	21	22	24	23	25	10	206
						2,025	COSTEO.S/	1,465	1,631	3,789	4,134	5,131	6,234	5,431	5,492	5,450	5,616	5,621	3,131	53,125
							FISICO	4	5	15	16	18	23	21	22	24	23	25	10	206
						2,026	COSTEO.S/	1,465	1,631	3,789	4,134	5,131	6,234	5,431	5,492	5,450	5,616	5,621	3,131	53,125
							FISICO	0	0	0	1	0	1	1	0	1	1	1	1	7
						2,024	COSTEO.S/	0	0	0	1,500	0	1,500	1,500	0	1,500	1,500	1,500	1,500	10,500
							FISICO	0	0	0	1	0	1	1	0	1	1	1	1	7
						2,025	COSTEO.S/	0	0	0	1,500	0	1,500	1,500	0	1,500	1,500	1,500	1,500	10,500
							FISICO	0	0	0	1	0	1	1	0	1	1	1	1	7
						2,026	COSTEO.S/	0	0	0	1,500	0	1,500	1,500	0	1,500	1,500	1,500	1,500	10,500
							FISICO	8	5	21	16	27	17	21	23	18	24	26	21	227
						2,024	COSTEO.S/	128	90	213	211	265	11,029	213	231	207	264	279	226	13,356
							FISICO	8	5	21	16	27	17	21	23	18	24	26	21	227
						2,025	COSTEO.S/	128	90	213	211	265	11,029	213	231	207	264	279	226	13,356
							FISICO	8	5	21	16	27	17	21	23	18	24	26	21	227
						2,026	COSTEO.S/	128	90	213	211	265	11,029	213	231	207	264	279	226	13,356
							FISICO	4	7	8	11	13	10	10	13	14	15	14	14	133
						2,024	COSTEO.S/	207	213	215	237	224	218	254	224	228	228	228	228	2,704
							FISICO	4	7	8	11	13	10	10	13	14	15	14	14	133
						2,025	COSTEO.S/	207	213	215	237	224	218	254	224	228	228	228	228	2,704
							FISICO	4	7	8	11	13	10	10	13	14	15	14	14	133
						2,026	COSTEO.S/	207	213	215	237	224	218	254	224	228	228	228	228	2,704

							FISICO	5	1	6	27	27	30	28	29	27	30	26	26	262
						2,024	COSTEO.S/	219	200	223	311	303	5,578	307	311	303	317	300	300	8,672
							FISICO	5	1	6	27	27	30	28	29	27	30	26	26	262
						2,025	COSTEO.S/	219	200	223	311	303	5,578	307	311	303	317	300	300	8,672
							FISICO	5	1	6	27	27	30	28	29	27	30	26	26	262
						2,026	COSTEO.S/	219	200	223	311	303	5,578	307	311	303	317	300	300	8,672
							FISICO	4	1	6	7	7	10	8	9	7	10	6	6	81
						2,024	COSTEO.S/	207	200	210	822	212	234	214	216	207	218	210	215	3,165
							FISICO	4	1	6	7	7	10	8	9	7	10	6	6	81
						2,025	COSTEO.S/	207	200	210	822	212	234	214	216	207	218	210	215	3,165
							FISICO	4	1	6	7	7	10	8	9	7	10	6	6	81
						2,026	COSTEO.S/	207	200	210	822	212	234	214	216	207	218	210	215	3,165
							FISICO	0	0	2	2	2	2	2	2	2	2	2	2	20
						2,024	COSTEO.S/	0	0	99	99	99	122	98	99	100	99	99	99	1,013
							FISICO	0	0	2	2	2	2	2	2	2	2	2	2	20
						2,025	COSTEO.S/	0	0	99	99	99	122	98	99	100	99	99	99	1,013
							FISICO	0	0	2	2	2	2	2	2	2	2	2	2	20
						2,026	COSTEO.S/	0	0	99	99	99	122	98	99	100	99	99	99	1,013
							FISICO	0	0	10	10	10	10	10	10	10	10	10	10	100
						2,024	COSTEO.S/	0	0	76	76	76	76	76	76	76	76	76	79	763
							FISICO	0	0	10	10	10	10	10	10	10	10	10	10	100
						2,025	COSTEO.S/	0	0	76	76	76	76	76	76	76	76	76	79	763
							FISICO	0	0	10	10	10	10	10	10	10	10	10	10	100
						2,026	COSTEO.S/	0	0	76	76	76	76	76	76	76	76	76	79	763
							FISICO	1	1	3	3	3	3	3	3	3	3	3	3	32
						2,024	COSTEO.S/	357	357	480	830	480	480	480	480	480	480	480	479	5,863
							FISICO	1	1	3	3	3	3	3	3	3	3	3	3	32
						2,025	COSTEO.S/	357	357	480	830	480	480	480	480	480	480	480	479	5,863
							FISICO	1	1	3	3	3	3	3	3	3	3	3	3	32
						2,026	COSTEO.S/	357	357	480	830	480	480	480	480	480	480	480	479	5,863
							FISICO	2	2	2	2	2	2	2	2	2	2	2	2	24
						2,024	COSTEO.S/	9,933	9,933	16,138	10,978	12,428	11,031	11,733	9,933	10,793	11,534	9,933	11,736	136,103
							FISICO	2	2	2	2	2	2	2	2	2	2	2	2	24
						2,025	COSTEO.S/	9,933	9,933	16,138	10,978	12,428	11,031	11,733	9,933	10,793	11,534	9,933	11,736	136,103
							FISICO	2	2	2	2	2	2	2	2	2	2	2	2	24
						2,026	COSTEO.S/	9,933	9,933	16,138	10,978	12,428	11,031	11,733	9,933	10,793	11,534	9,933	11,736	136,103
							FISICO	1	1	1	1	1	1	1	1	1	1	1	1	12
						2,024	COSTEO.S/	2,120	2,120	2,120	3,097	9,481	2,186	2,420	2,120	2,120	2,120	2,120	2,420	34,444
							FISICO	1	1	1	1	1	1	1	1	1	1	1	1	12
						2,025	COSTEO.S/	2,120	2,120	2,120	3,097	9,481	2,186	2,420	2,120	2,120	2,120	2,120	2,420	34,444
							FISICO	1	1	1	1	1	1	1	1	1	1	1	1	12
						2,026	COSTEO.S/	2,120	2,120	2,120	3,097	9,481	2,186	2,420	2,120	2,120	2,120	2,120	2,420	34,444
							FISICO	0	0	1	1	1	1	1	1	1	1	1	1	10
						2,024	COSTEO.S/	0	0	5	364	40	5	5	5	5	5	5	5	444
							FISICO	0	0	1	1	1	1	1	1	1	1	1	1	10
						2,025	COSTEO.S/	0	0	5	364	40	5	5	5	5	5	5	5	444
							FISICO	0	0	1	1	1	1	1	1	1	1	1	1	10
						2,026	COSTEO.S/	0	0	5	364	40	5	5	5	5	5	5	5	444
							FISICO	5	5	5	5	5	5	5	5	5	5	5	5	60
						2,025	COSTEO.S/	2,500	2,500	2,500	2,500	2,500	2,500	2,500	2,500	2,500	2,500	2,500	2,500	30,000
							FISICO	5	5	5	5	5	5	5	5	5	5	5	5	60
						2,026	COSTEO.S/	2,500	2,500	2,500	2,500	2,500	2,500	2,500	2,500	2,500	2,500	2,500	2,500	30,000

		AOI00091 400242	ASISTENCIA TECNICA SOBRE LA GESTION DEL SISMED (REUNIONES MENSUALES)	210101 - PUNO	INFORME	2,025	FISICO	1	1	1	1	1	1	1	1	1	1	1	1	12
						2,026	COSTEO.S/	506	506	506	506	506	506	506	506	506	506	506	514	6,080
						2,025	FISICO	1	1	1	1	1	1	1	1	1	1	1	1	12
						2,026	COSTEO.S/	506	506	506	506	506	506	506	506	506	506	506	514	6,080
		AOI00091 400243	CAPACITACION DE GESTION DE SISMED	210101 - PUNO	INFORME	2,025	FISICO	0	0	1	0	0	1	0	0	1	0	0	1	4
						2,026	COSTEO.S/	160	160	160	160	160	160	160	160	160	160	160	160	1,920
						2,025	FISICO	0	0	1	0	0	1	0	0	1	0	0	1	4
						2,026	COSTEO.S/	160	160	160	160	160	160	160	160	160	160	160	160	1,920
		AOI00091 400244	0098. SERVICIOS DE DIAGNOSTICO Y TRATAMIENTO	210101 - PUNO	PLANILLA	2,024	FISICO	1	1	1	1	1	1	1	1	1	1	1	1	12
						2,025	COSTEO.S/	110,393	110,393	110,393	110,393	110,393	110,393	110,393	110,393	110,393	110,393	110,393	110,393	1,324,716
						2,025	FISICO	0	0	0	0	0	0	0	0	0	0	0	1	1
						2,026	COSTEO.S/	110,393	110,393	110,393	110,393	110,393	110,393	110,393	110,393	110,393	110,393	110,393	1,324,716	
		AOI00091 400247	3326001-INSPECCION SANITARIA DE SISTEMAS DE AGUA	210101 - PUNO	CENTRO POBLADO	2,024	FISICO	0	1	1	1	1	1	1	1	1	1	1	1	11
						2,025	COSTEO.S/	3,419	3,419	3,419	3,419	3,419	3,419	3,419	3,419	3,419	3,419	3,419	3,419	41,032
						2,026	FISICO	0	1	1	1	1	1	1	1	1	1	1	1	11
						2,025	COSTEO.S/	3,419	3,419	3,419	3,419	3,419	3,419	3,419	3,419	3,419	3,419	3,419	3,419	41,032
		AOI00091 400248	3326002-MONITOREO DE PARAMETROS DE CAMPO ZONA URBANA	210101 - PUNO	INFORME	2,024	FISICO	2	2	2	2	2	2	2	2	2	2	2	2	2
						2,025	COSTEO.S/	1,038	1,038	1,038	1,038	1,038	1,038	1,038	1,038	1,038	1,038	1,038	1,038	12,465
						2,026	FISICO	2	2	2	2	2	2	2	2	2	2	2	2	2
						2,025	COSTEO.S/	1,038	1,038	1,038	1,038	1,038	1,038	1,038	1,038	1,038	1,038	1,038	1,038	12,465
						2,026	FISICO	2	2	2	2	2	2	2	2	2	2	2	2	2
		AOI00091 400249	3326003-MONITOREO DE PARAMETROS DE CAMPO ZONA RURAL	210101 - PUNO	INFORME	2,024	FISICO	9	9	9	9	9	9	9	9	9	9	9	9	9
						2,025	COSTEO.S/	940	940	940	940	940	940	940	940	940	940	940	940	11,291
						2,026	FISICO	9	9	9	9	9	9	9	9	9	9	9	9	9
						2,025	COSTEO.S/	940	940	940	940	940	940	940	940	940	940	940	940	11,291
		AOI00091 400250	3326004-INSPECCION ESPECIALIZADA ZONA URBANA	210101 - PUNO	INFORME	2,024	FISICO	0	0	1	0	0	1	0	0	1	0	0	1	4
						2,025	COSTEO.S/	1,810	1,810	1,810	1,810	1,810	1,810	1,810	1,810	1,810	1,810	1,810	1,810	21,731
						2,026	FISICO	0	0	1	0	0	1	0	0	1	0	0	1	4
						2,025	COSTEO.S/	1,810	1,810	1,810	1,810	1,810	1,810	1,810	1,810	1,810	1,810	1,810	1,810	21,731
		AOI00091 400251	3326005-INSPECCION ESPECIALIZADA ZONA RURAL	210101 - PUNO	INFORME	2,024	FISICO	0	0	0	0	0	1	0	0	0	0	0	0	1
						2,025	COSTEO.S/	807	807	807	807	807	807	807	807	807	807	807	807	9,689
						2,026	FISICO	0	0	0	0	0	1	0	0	0	0	0	0	1
						2,025	COSTEO.S/	807	807	807	807	807	807	807	807	807	807	807	807	9,689
		AOI00091 400252	3326006-ANALISIS DE PARAMETROS BACTERIOLOGICOS	210101 - PUNO	MUESTRA S ANALIZAD AS	2,024	FISICO	0	4	4	4	4	4	4	4	4	4	4	4	40
						2,025	COSTEO.S/	923	923	923	923	923	923	923	923	923	923	923	923	11,086
						2,026	FISICO	0	4	4	4	4	4	4	4	4	4	4	4	40
						2,025	COSTEO.S/	923	923	923	923	923	923	923	923	923	923	923	923	11,086
						2,026	FISICO	0	4	4	4	4	4	4	4	4	4	4	4	40
						2,025	COSTEO.S/	923	923	923	923	923	923	923	923	923	923	923	923	11,086

							FISICO	0	4	4	4	4	4	4	4	4	4	4	0	40
						2,024	COSTEO.S/	783	783	783	783	783	783	783	783	783	783	783	794	9,407
							FISICO	0	4	4	4	4	4	4	4	4	4	4	0	40
						2,025	COSTEO.S/	783	783	783	783	783	783	783	783	783	783	783	794	9,407
							FISICO	0	4	4	4	4	4	4	4	4	4	4	0	40
						2,026	COSTEO.S/	783	783	783	783	783	783	783	783	783	783	783	794	9,407
							FISICO	0	4	4	4	4	4	4	4	4	4	4	0	40
						2,024	COSTEO.S/	359	359	359	359	359	359	359	359	359	359	359	369	4,318
							FISICO	0	4	4	4	4	4	4	4	4	4	4	0	40
						2,025	COSTEO.S/	359	359	359	359	359	359	359	359	359	359	359	369	4,318
							FISICO	0	4	4	4	4	4	4	4	4	4	4	0	40
						2,026	COSTEO.S/	359	359	359	359	359	359	359	359	359	359	359	369	4,318
							FISICO	0	8	8	8	8	8	8	8	8	8	8	0	80
						2,024	COSTEO.S/	2,133	2,133	2,133	2,133	2,133	2,133	2,133	2,133	2,133	2,133	2,133	2,139	25,602
							FISICO	0	8	8	8	8	8	8	8	8	8	8	0	80
						2,025	COSTEO.S/	2,133	2,133	2,133	2,133	2,133	2,133	2,133	2,133	2,133	2,133	2,133	2,139	25,602
							FISICO	0	8	8	8	8	8	8	8	8	8	8	0	80
						2,026	COSTEO.S/	2,133	2,133	2,133	2,133	2,133	2,133	2,133	2,133	2,133	2,133	2,133	2,139	25,602
							FISICO	1	1	1	1	1	1	1	1	1	1	1	1	12
						2,024	COSTEO.S/	2,361	2,361	2,361	2,361	2,361	2,361	2,361	2,361	2,361	2,361	2,361	2,363	28,334
							FISICO	1	1	1	1	1	1	1	1	1	1	1	1	12
						2,025	COSTEO.S/	2,361	2,361	2,361	2,361	2,361	2,361	2,361	2,361	2,361	2,361	2,361	2,363	28,334
							FISICO	1	1	1	1	1	1	1	1	1	1	1	1	12
						2,026	COSTEO.S/	2,361	2,361	2,361	2,361	2,361	2,361	2,361	2,361	2,361	2,361	2,361	2,363	28,334
							FISICO	1	1	1	1	1	1	1	1	1	1	1	1	12
						2,025	COSTEO.S/	168	168	168	168	168	168	168	168	168	168	168	171	2,019
							FISICO	1	1	1	1	1	1	1	1	1	1	1	1	12
						2,026	COSTEO.S/	168	168	168	168	168	168	168	168	168	168	168	171	2,019
							FISICO	1	1	1	1	1	1	1	1	1	1	1	1	12
						2,025	COSTEO.S/	2,478	2,478	2,478	2,478	2,478	2,478	2,478	2,478	2,478	2,478	2,478	2,478	29,736
							FISICO	1	1	1	1	1	1	1	1	1	1	1	1	12
						2,026	COSTEO.S/	2,478	2,478	2,478	2,478	2,478	2,478	2,478	2,478	2,478	2,478	2,478	2,478	29,736
							FISICO	2	2	2	2	2	2	2	2	2	2	2	2	24
						2,024	COSTEO.S/	627	627	627	3,200	1,054	900	627	627	627	627	627	625	10,795
							FISICO	2	2	2	2	2	2	2	2	2	2	2	2	24
						2,025	COSTEO.S/	627	627	627	3,200	1,054	900	627	627	627	627	627	625	10,795
							FISICO	2	2	2	2	2	2	2	2	2	2	2	2	24
						2,026	COSTEO.S/	627	627	627	3,200	1,054	900	627	627	627	627	627	625	10,795
							FISICO	0	0	0	0	1	0	0	1	0	0	2	3	7
						2,024	COSTEO.S/	0	0	0	0	2,528	0	0	2,528	0	0	5,056	5,384	15,496
							FISICO	0	0	0	0	1	0	0	1	0	0	2	3	7
						2,025	COSTEO.S/	0	0	0	0	2,528	0	0	2,528	0	0	5,056	5,384	15,496
							FISICO	0	0	0	0	1	0	0	1	0	0	2	3	7
						2,026	COSTEO.S/	0	0	0	0	2,528	0	0	2,528	0	0	5,056	5,384	15,496
							FISICO	0	0	2	2	2	2	2	2	2	2	2	2	20
						2,024	COSTEO.S/	0	0	474	474	474	474	474	474	474	474	474	479	4,745
							FISICO	0	0	2	2	2	2	2	2	2	2	2	2	20
						2,025	COSTEO.S/	0	0	474	474	474	474	474	474	474	474	474	479	4,745
							FISICO	0	0	2	2	2	2	2	2	2	2	2	2	20
						2,026	COSTEO.S/	0	0	474	474	474	474	474	474	474	474	474	479	4,745
							FISICO	20	20	20	20	20	20	20	20	20	20	20	20	240
						2,024	COSTEO.S/	287	287	287	850	665	332	287	287	287	407	287	287	4,550
							FISICO	20	20	20	20	20	20	20	20	20	20	20	20	240
						2,025	COSTEO.S/	287	287	287	850	665	332	287	287	287	407	287	287	4,550
							FISICO	20	20	20	20	20	20	20	20	20	20	20	20	240
						2,026	COSTEO.S/	287	287	287	850	665	332	287	287	287	407	287	287	4,550

						FISICO	100	100	100	100	100	100	100	100	100	100	100	100	1,200	
						2,024	COSTEO.S/	363	363	363	449	363	363	363	363	502	363	363	363	4,581
						2,025	FISICO	100	100	100	100	100	100	100	100	100	100	100	1,200	
						2,025	COSTEO.S/	363	363	363	449	363	363	363	363	502	363	363	363	4,581
						2,026	FISICO	100	100	100	100	100	100	100	100	100	100	100	1,200	
						2,026	COSTEO.S/	363	363	363	449	363	363	363	363	502	363	363	363	4,581
						2,024	FISICO	0	0	1	1	1	1	1	1	1	1	1	1	10
						2,024	COSTEO.S/	0	0	120	120	120	120	120	120	120	120	120	125	1,205
						2,025	FISICO	0	0	1	1	1	1	1	1	1	1	1	1	10
						2,025	COSTEO.S/	0	0	120	120	120	120	120	120	120	120	120	125	1,205
						2,026	FISICO	0	0	1	1	1	1	1	1	1	1	1	1	10
						2,026	COSTEO.S/	0	0	120	120	120	120	120	120	120	120	120	125	1,205
						2,024	FISICO	0	0	0	1	0	0	1	0	0	1	0	1	4
						2,024	COSTEO.S/	0	0	0	3,798	0	0	98	0	0	82	0	82	4,060
						2,025	FISICO	0	0	0	1	0	0	1	0	0	1	0	1	4
						2,025	COSTEO.S/	0	0	0	3,798	0	0	98	0	0	82	0	82	4,060
						2,026	FISICO	0	0	0	1	0	0	1	0	0	1	0	1	4
						2,026	COSTEO.S/	0	0	0	3,798	0	0	98	0	0	82	0	82	4,060
						2,024	FISICO	0	0	1	0	0	0	0	0	1	0	0	2	
						2,024	COSTEO.S/	0	0	21	0	0	0	0	0	261	0	0	0	282
						2,025	FISICO	0	0	1	0	0	0	0	1	0	0	0	2	
						2,025	COSTEO.S/	0	0	21	0	0	0	0	0	261	0	0	0	282
						2,026	FISICO	0	0	1	0	0	0	0	1	0	0	0	2	
						2,026	COSTEO.S/	0	0	21	0	0	0	0	0	261	0	0	0	282
						2,024	FISICO	0	0	0	1	0	0	0	0	1	0	0	2	
						2,024	COSTEO.S/	0	0	0	344	0	0	0	0	400	0	0	744	
						2,025	FISICO	0	0	0	1	0	0	0	0	1	0	0	2	
						2,025	COSTEO.S/	0	0	0	344	0	0	0	0	400	0	0	744	
						2,026	FISICO	0	0	0	1	0	0	0	0	1	0	0	2	
						2,026	COSTEO.S/	0	0	0	344	0	0	0	0	400	0	0	744	
						2,024	FISICO	0	0	0	0	0	1	0	0	0	0	0	1	
						2,024	COSTEO.S/	0	0	0	0	0	5,795	0	0	0	0	0	5,795	
						2,025	FISICO	0	0	0	0	0	1	0	0	0	0	0	1	
						2,025	COSTEO.S/	0	0	0	0	0	5,795	0	0	0	0	0	5,795	
						2,026	FISICO	0	0	0	0	0	1	0	0	0	0	0	1	
						2,026	COSTEO.S/	0	0	0	0	0	5,795	0	0	0	0	0	5,795	
						2,024	FISICO	0	0	0	0	1	0	0	1	0	0	1	4	
						2,024	COSTEO.S/	0	0	0	0	2,846	0	0	2,846	0	0	2,846	2,846	11,384
						2,025	FISICO	0	0	0	0	1	0	0	1	0	0	1	4	
						2,025	COSTEO.S/	0	0	0	0	2,846	0	0	2,846	0	0	2,846	2,846	11,384
						2,026	FISICO	0	0	0	0	1	0	0	1	0	0	1	4	
						2,026	COSTEO.S/	0	0	0	0	2,846	0	0	2,846	0	0	2,846	2,846	11,384
						2,024	FISICO	0	0	1	1	1	1	1	1	1	1	1	1	10
						2,024	COSTEO.S/	0	0	661	661	661	661	661	661	661	661	661	662	6,611
						2,025	FISICO	0	0	1	1	1	1	1	1	1	1	1	1	10
						2,025	COSTEO.S/	0	0	661	661	661	661	661	661	661	661	661	662	6,611
						2,026	FISICO	0	0	1	1	1	1	1	1	1	1	1	1	10
						2,026	COSTEO.S/	0	0	661	661	661	661	661	661	661	661	661	662	6,611

							FISICO	0	0	0	1	0	1	0	1	0	1	0	1	5
						2,024	COSTEO.S/	0	0	0	192	0	192	0	192	0	192	0	193	961
							FISICO	0	0	0	1	0	1	0	1	0	1	0	1	5
						2,025	COSTEO.S/	0	0	0	192	0	192	0	192	0	192	0	193	961
							FISICO	0	0	0	1	0	1	0	1	0	1	0	1	5
						2,026	COSTEO.S/	0	0	0	192	0	192	0	192	0	192	0	193	961
							FISICO	0	0	1	0	0	0	0	0	0	0	1	0	2
						2,024	COSTEO.S/	0	0	571	0	0	0	0	0	0	0	571	0	1,142
							FISICO	0	0	1	0	0	0	0	0	0	0	1	0	2
						2,025	COSTEO.S/	0	0	571	0	0	0	0	0	0	0	571	0	1,142
							FISICO	0	0	1	0	0	0	0	0	0	0	1	0	2
						2,026	COSTEO.S/	0	0	571	0	0	0	0	0	0	0	571	0	1,142
							FISICO	0	0	6	6	6	6	6	6	6	6	6	6	60
						2,024	COSTEO.S/	1,112	604	600	200	796	796	918	796	796	796	796	796	9,006
							FISICO	0	0	6	6	6	6	6	6	6	6	6	6	60
						2,025	COSTEO.S/	1,112	604	600	200	796	796	918	796	796	796	796	796	9,006
							FISICO	0	0	6	6	6	6	6	6	6	6	6	6	60
						2,026	COSTEO.S/	1,112	604	600	200	796	796	918	796	796	796	796	796	9,006
							FISICO	1	1	1	1	1	1	1	1	1	1	1	1	12
						2,024	COSTEO.S/	3,218	4,938	12,249	5,968	3,218	3,218	3,518	3,218	3,218	3,218	3,218	3,678	53,178
							FISICO	1	1	1	1	1	1	1	1	1	1	1	1	12
						2,025	COSTEO.S/	3,218	4,938	12,249	5,968	3,218	3,218	3,518	3,218	3,218	3,218	3,218	3,678	53,178
							FISICO	1	1	1	1	1	1	1	1	1	1	1	1	12
						2,026	COSTEO.S/	3,218	4,938	12,249	5,968	3,218	3,218	3,518	3,218	3,218	3,218	3,218	3,678	53,178
							FISICO	1	1	1	1	1	1	1	1	1	1	1	1	12
						2,024	COSTEO.S/	4	4	4	4	4	4	4	4	4	4	4	4	48
							FISICO	1	1	1	1	1	1	1	1	1	1	1	1	12
						2,025	COSTEO.S/	4	4	4	4	4	4	4	4	4	4	4	4	48
							FISICO	1	1	1	1	1	1	1	1	1	1	1	1	12
						2,026	COSTEO.S/	4	4	4	4	4	4	4	4	4	4	4	4	48
							FISICO	0	0	0	0	0	1	0	0	0	0	1	0	2
						2,024	COSTEO.S/	0	0	0	0	0	2,624	0	0	0	0	2,624	0	5,248
							FISICO	0	0	0	0	0	1	0	0	0	0	1	0	2
						2,025	COSTEO.S/	0	0	0	0	0	2,624	0	0	0	0	2,624	0	5,248
							FISICO	0	0	0	0	0	1	0	0	0	0	1	0	2
						2,026	COSTEO.S/	0	0	0	0	0	2,624	0	0	0	0	2,624	0	5,248
							FISICO	0	0	0	1	1	1	1	1	1	1	1	0	8
						2,024	COSTEO.S/	0	0	0	186	186	186	186	186	186	188	188	0	1,492
							FISICO	0	0	0	1	1	1	1	1	1	1	1	0	8
						2,025	COSTEO.S/	0	0	0	186	186	186	186	186	186	188	188	0	1,492
							FISICO	0	0	0	1	1	1	1	1	1	1	1	0	8
						2,026	COSTEO.S/	0	0	0	186	186	186	186	186	186	188	188	0	1,492
							FISICO	4	4	4	4	4	4	4	4	4	4	4	4	48
						2,024	COSTEO.S/	3,965	3,965	4,144	4,435	4,139	4,272	4,438	4,138	4,151	4,138	4,138	4,442	50,365
							FISICO	4	4	4	4	4	4	4	4	4	4	4	4	48
						2,025	COSTEO.S/	3,965	3,965	4,144	4,435	4,139	4,272	4,438	4,138	4,151	4,138	4,138	4,442	50,365
							FISICO	4	4	4	4	4	4	4	4	4	4	4	4	48
						2,026	COSTEO.S/	3,965	3,965	4,144	4,435	4,139	4,272	4,438	4,138	4,151	4,138	4,138	4,442	50,365

						FISICO	0	0	0	0	0	0	1	0	0	0	0	0	0	1	
						2,024	COSTEO.S/	0	0	0	0	0	2,522	0	0	0	0	0	0	2,522	
							FISICO	0	0	0	0	0	1	0	0	0	0	0	0	1	
						2,025	COSTEO.S/	0	0	0	0	0	2,522	0	0	0	0	0	0	2,522	
							FISICO	0	0	0	0	0	1	0	0	0	0	0	0	1	
						2,026	COSTEO.S/	0	0	0	0	0	2,522	0	0	0	0	0	0	2,522	
							FISICO	0	0	0	1	1	1	1	1	1	1	1	1	8	
						2,024	COSTEO.S/	0	0	0	108	109	109	109	109	109	109	109	109	871	
							FISICO	0	0	0	1	1	1	1	1	1	1	1	1	8	
						2,025	COSTEO.S/	0	0	0	108	109	109	109	109	109	109	109	109	871	
							FISICO	0	0	0	1	1	1	1	1	1	1	1	1	8	
						2,026	COSTEO.S/	0	0	0	108	109	109	109	109	109	109	109	109	871	
							FISICO	2	2	4	4	4	4	4	4	4	4	4	4	42	
						2,024	COSTEO.S/	645	645	710	715	710	4,131	710	710	710	710	710	710	169	11,275
							FISICO	2	2	4	4	4	4	4	4	4	4	4	4	2	42
						2,025	COSTEO.S/	645	645	710	715	710	4,131	710	710	710	710	710	710	169	11,275
							FISICO	2	2	4	4	4	4	4	4	4	4	4	4	2	42
						2,026	COSTEO.S/	645	645	710	715	710	4,131	710	710	710	710	710	710	169	11,275
							FISICO	1	1	1	1	1	1	1	1	1	1	1	1	12	
						2,024	COSTEO.S/	113	113	128	7,764	113	129	113	113	113	113	113	113	114	9,039
							FISICO	1	1	1	1	1	1	1	1	1	1	1	1	12	
						2,025	COSTEO.S/	113	113	128	7,764	113	129	113	113	113	113	113	113	114	9,039
							FISICO	1	1	1	1	1	1	1	1	1	1	1	1	12	
						2,026	COSTEO.S/	113	113	128	7,764	113	129	113	113	113	113	113	113	114	9,039
							FISICO	0	0	2	0	0	0	0	0	0	0	0	0	2	
						2,024	COSTEO.S/	0	0	167	0	0	0	0	0	0	0	0	0	167	
							FISICO	0	0	2	0	0	0	0	0	0	0	0	0	2	
						2,025	COSTEO.S/	0	0	167	0	0	0	0	0	0	0	0	0	167	
							FISICO	0	0	2	0	0	0	0	0	0	0	0	0	2	
						2,026	COSTEO.S/	0	0	167	0	0	0	0	0	0	0	0	0	167	
							FISICO	0	0	3	0	0	0	0	0	0	0	0	0	3	
						2,024	COSTEO.S/	0	0	251	0	0	0	0	0	0	0	0	0	251	
							FISICO	0	0	3	0	0	0	0	0	0	0	0	0	3	
						2,025	COSTEO.S/	0	0	251	0	0	0	0	0	0	0	0	0	251	
							FISICO	0	0	3	0	0	0	0	0	0	0	0	0	3	
						2,026	COSTEO.S/	0	0	251	0	0	0	0	0	0	0	0	0	251	
							FISICO	25	25	25	25	25	25	25	25	25	25	25	25	300	
						2,024	COSTEO.S/	505	505	505	505	505	505	505	505	505	505	505	505	506	6,061
							FISICO	25	25	25	25	25	25	25	25	25	25	25	25	300	
						2,025	COSTEO.S/	505	505	505	505	505	505	505	505	505	505	505	505	506	6,061
							FISICO	25	25	25	25	25	25	25	25	25	25	25	25	300	
						2,026	COSTEO.S/	505	505	505	505	505	505	505	505	505	505	505	505	506	6,061
							FISICO	4	4	4	4	4	4	4	4	4	4	4	4	48	
						2,024	COSTEO.S/	421	421	1,501	468	1,846	437	1,501	421	1,501	421	421	421	425	9,784
							FISICO	4	4	4	4	4	4	4	4	4	4	4	4	48	
						2,025	COSTEO.S/	421	421	1,501	468	1,846	437	1,501	421	1,501	421	421	425	9,784	
							FISICO	4	4	4	4	4	4	4	4	4	4	4	4	48	
						2,026	COSTEO.S/	421	421	1,501	468	1,846	437	1,501	421	1,501	421	421	425	9,784	

							FISICO	0	0	0	6	6	6	6	6	6	6	6	0	48
						2,024	COSTEO.S/	0	0	0	24	24	24	24	24	24	24	24	0	192
							FISICO	0	0	0	6	6	6	6	6	6	6	6	0	48
						2,025	COSTEO.S/	0	0	0	24	24	24	24	24	24	24	24	0	192
							FISICO	0	0	0	6	6	6	6	6	6	6	6	0	48
						2,026	COSTEO.S/	0	0	0	24	24	24	24	24	24	24	24	0	192
							FISICO	1	1	1	1	1	1	1	1	1	1	1	1	12
						2,024	COSTEO.S/	15	15	15	15	15	14	14	15	15	15	14	14	176
							FISICO	1	1	1	1	1	1	1	1	1	1	1	1	12
						2,025	COSTEO.S/	15	15	15	15	15	14	14	15	15	15	14	14	176
							FISICO	1	1	1	1	1	1	1	1	1	1	1	1	12
						2,026	COSTEO.S/	15	15	15	15	15	14	14	15	15	15	14	14	176
							FISICO	0	0	0	3	0	0	2	0	0	0	0	0	5
						2,024	COSTEO.S/	0	0	0	5,677	0	0	5,251	0	0	0	0	0	10,928
							FISICO	0	0	0	3	0	0	2	0	0	0	0	0	5
						2,025	COSTEO.S/	0	0	0	5,677	0	0	5,251	0	0	0	0	0	10,928
							FISICO	0	0	0	3	0	0	2	0	0	0	0	0	5
						2,026	COSTEO.S/	0	0	0	5,677	0	0	5,251	0	0	0	0	0	10,928
							FISICO	0	0	0	2	2	2	2	2	2	2	2	0	16
						2,024	COSTEO.S/	0	0	0	373	373	373	372	373	372	373	373	0	2,982
							FISICO	0	0	0	2	2	2	2	2	2	2	2	0	16
						2,025	COSTEO.S/	0	0	0	373	373	373	372	373	372	373	373	0	2,982
							FISICO	0	0	0	2	2	2	2	2	2	2	2	0	16
						2,026	COSTEO.S/	0	0	0	373	373	373	372	373	372	373	373	0	2,982
							FISICO	1	1	1	1	1	1	1	1	1	1	1	1	12
						2,024	COSTEO.S/	8	8	8	8	8	8	8	8	8	8	8	8	96
							FISICO	1	1	1	1	1	1	1	1	1	1	1	1	12
						2,025	COSTEO.S/	8	8	8	8	8	8	8	8	8	8	8	8	96
							FISICO	1	1	1	1	1	1	1	1	1	1	1	1	12
						2,026	COSTEO.S/	8	8	8	8	8	8	8	8	8	8	8	8	96
							FISICO	0	0	1	2	2	2	2	2	2	2	2	0	17
						2,024	COSTEO.S/	0	0	932	1,225	1,225	1,225	1,225	1,225	1,225	1,225	1,226	0	10,733
							FISICO	0	0	1	2	2	2	2	2	2	2	2	0	17
						2,025	COSTEO.S/	0	0	932	1,225	1,225	1,225	1,225	1,225	1,225	1,226	0	10,733	
							FISICO	0	0	1	2	2	2	2	2	2	2	0	17	
						2,026	COSTEO.S/	0	0	932	1,225	1,225	1,225	1,225	1,225	1,225	1,226	0	10,733	
							FISICO	1	0	0	1	1	1	1	1	1	1	0	9	
						2,024	COSTEO.S/	1,078	0	0	1,078	1,798	1,078	1,078	1,078	1,078	1,078	1,085	0	10,429
							FISICO	1	0	0	1	1	1	1	1	1	1	0	9	
						2,025	COSTEO.S/	1,078	0	0	1,078	1,798	1,078	1,078	1,078	1,078	1,078	1,085	0	10,429
							FISICO	1	0	0	1	1	1	1	1	1	1	0	9	
						2,026	COSTEO.S/	1,078	0	0	1,078	1,798	1,078	1,078	1,078	1,078	1,078	1,085	0	10,429
							FISICO	0	0	0	2	0	0	0	0	0	0	0	0	2
						2,024	COSTEO.S/	0	0	0	102	0	0	0	0	0	0	0	0	102
							FISICO	0	0	0	2	0	0	0	0	0	0	0	0	2
						2,025	COSTEO.S/	0	0	0	102	0	0	0	0	0	0	0	0	102
							FISICO	0	0	0	2	0	0	0	0	0	0	0	0	2
						2,026	COSTEO.S/	0	0	0	102	0	0	0	0	0	0	0	0	102
							FISICO	0	0	0	15	15	15	15	15	15	15	15	15	135
						2,024	COSTEO.S/	0	0	0	471	471	471	471	471	471	471	471	472	4,240
							FISICO	0	0	0	15	15	15	15	15	15	15	15	15	135
						2,025	COSTEO.S/	0	0	0	471	471	471	471	471	471	471	471	472	4,240
							FISICO	0	0	0	15	15	15	15	15	15	15	15	15	135
						2,026	COSTEO.S/	0	0	0	471	471	471	471	471	471	471	471	472	4,240

		AOI00091 400312	IMPLEMENTACION DEL CONTROL DE ANTIMICROBIANOS (ATM) DE USO RESTRINGIDO E ESTABLECIMIENTOS	210101 PUNO	DOCUME NTO	2,024	FISICO	1	1	1	1	1	1	1	1	1	1	1	1	12	
							COSTEO.S/	8	8	8	8	8	7	7	7	7	7	7	8	90	
						2,025	FISICO	1	1	1	1	1	1	1	1	1	1	1	1	12	
							COSTEO.S/	8	8	8	8	8	7	7	7	7	7	7	8	90	
						2,026	FISICO	1	1	1	1	1	1	1	1	1	1	1	1	12	
							COSTEO.S/	8	8	8	8	8	7	7	7	7	7	7	8	90	
		AOI00091 400313	IMPLEMENTACION DEL SISTEMA DE DISPENSACION DE MEDICAMENTOS EN DOSIS UNITARIA (8SDMDU) EN	210101 PUNO	DOCUME NTO	2,024	FISICO	1	1	1	1	1	1	1	1	1	1	1	1	12	
							COSTEO.S/	16	16	16	16	16	16	16	16	16	16	16	17	193	
						2,025	FISICO	1	1	1	1	1	1	1	1	1	1	1	1	12	
							COSTEO.S/	16	16	16	16	16	16	16	16	16	16	16	17	193	
						2,026	FISICO	1	1	1	1	1	1	1	1	1	1	1	1	12	
							COSTEO.S/	16	16	16	16	16	16	16	16	16	16	16	17	193	
		AOI00091 400314	MONITOREO VIRTUAL Y/O PRESENCIAL DE ACCIONES VINCULADAS AL USO RACIONAL DE MEDICAMENTOS	210101 PUNO	MONITO REO	2,024	FISICO	2	1	1	2	2	2	2	2	2	2	2	1	20	
							COSTEO.S/	343	172	172	343	343	343	343	343	343	343	343	172	175	3,435
						2,025	FISICO	2	1	1	2	2	2	2	2	2	2	2	1	20	
							COSTEO.S/	343	172	172	343	343	343	343	343	343	343	343	172	175	3,435
						2,026	FISICO	2	1	1	2	2	2	2	2	2	2	2	1	20	
							COSTEO.S/	343	172	172	343	343	343	343	343	343	343	343	172	175	3,435
		AOI00091 400315	PRESCRIPCION DE ANTIMICROBIANOS EN ESTABLECIMIENTO DE SALUD, PRESCRIPCION DE MEDICAMENTOS EN DENOMINACION	210101 PUNO	DOCUME NTO	2,024	FISICO	1	1	1	1	1	1	1	1	1	1	1	1	12	
							COSTEO.S/	7	7	7	7	7	7	7	7	7	7	7	7	84	
						2,025	FISICO	1	1	1	1	1	1	1	1	1	1	1	1	12	
							COSTEO.S/	7	7	7	7	7	7	7	7	7	7	7	7	84	
						2,026	FISICO	1	1	1	1	1	1	1	1	1	1	1	1	12	
							COSTEO.S/	7	7	7	7	7	7	7	7	7	7	7	7	84	
		AOI00091 400316	PROMOCIÓN DEL USO RACIONAL DE MEDICAMENTOS	210101 PUNO	RESOLUCI ON	2,024	FISICO	2	2	2	3	3	4	3	3	3	3	3	3	4	35
							COSTEO.S/	108	108	108	138	138	184	138	138	138	140	145	184	1,667	
						2,025	FISICO	2	2	2	3	3	4	3	3	3	3	3	3	4	35
							COSTEO.S/	108	108	108	138	138	184	138	138	138	140	145	184	1,667	
						2,026	FISICO	2	2	2	3	3	4	3	3	3	3	3	3	4	35
							COSTEO.S/	108	108	108	138	138	184	138	138	138	140	145	184	1,667	
		AOI00091 400317	REUNIÓN CON PROMOCIÓN DE LA SALUD PARA PROMOCIÓN DE URM	210101 PUNO	INFORME	2,024	FISICO	1	1	2	1	2	2	2	1	2	1	1	1	17	
							COSTEO.S/	66	66	131	66	131	131	131	66	131	66	66	66	1,117	
						2,025	FISICO	1	1	2	1	2	2	2	1	2	1	1	1	17	
							COSTEO.S/	66	66	131	66	131	131	131	66	131	66	66	66	1,117	
						2,026	FISICO	1	1	2	1	2	2	2	1	2	1	1	1	17	
							COSTEO.S/	66	66	131	66	131	131	131	66	131	66	66	66	1,117	
		AOI00091 400318	REUNIÓN TÉCNICA-URM	210101 PUNO	INFORME	2,024	FISICO	0	0	0	0	1	0	1	0	0	1	0	0	3	
							COSTEO.S/	0	0	0	0	2,522	0	2,522	0	0	2,523	0	0	7,567	
						2,025	FISICO	0	0	0	0	1	0	1	0	0	1	0	0	3	
							COSTEO.S/	0	0	0	0	2,522	0	2,522	0	0	2,523	0	0	7,567	
						2,026	FISICO	0	0	0	0	1	0	1	0	0	1	0	0	3	
							COSTEO.S/	0	0	0	0	2,522	0	2,522	0	0	2,523	0	0	7,567	
		AOI00091 400319	REUNION TECNICA REGIONAL -URM	210101 PUNO	INFORME	2,024	FISICO	0	0	1	1	1	1	1	1	1	1	1	1	10	
							COSTEO.S/	0	0	8	8	8	9	9	9	9	9	9	9	87	
						2,025	FISICO	0	0	1	1	1	1	1	1	1	1	1	1	10	
							COSTEO.S/	0	0	8	8	8	9	9	9	9	9	9	9	87	
						2,026	FISICO	0	0	1	1	1	1	1	1	1	1	1	1	10	
							COSTEO.S/	0	0	8	8	8	9	9	9	9	9	9	9	87	

							FISICO	4	4	4	4	4	4	4	4	4	4	4	4	48	
					2,024		COSTEO.S/	444	444	444	4,814	444	965	444	444	444	444	444	446	10,221	
							FISICO	4	4	4	4	4	4	4	4	4	4	4	4	48	
					2,025		COSTEO.S/	444	444	444	4,814	444	965	444	444	444	444	444	446	10,221	
							FISICO	4	4	4	4	4	4	4	4	4	4	4	4	48	
					2,026		COSTEO.S/	444	444	444	4,814	444	965	444	444	444	444	444	446	10,221	
							FISICO	1	1	1	1	1	1	1	1	1	1	1	1	12	
					2,024		COSTEO.S/	6	6	6	6	6	6	6	6	6	6	6	8	74	
							FISICO	1	1	1	1	1	1	1	1	1	1	1	1	12	
					2,025		COSTEO.S/	6	6	6	6	6	6	6	6	6	6	6	8	74	
							FISICO	1	1	1	1	1	1	1	1	1	1	1	1	12	
					2,026		COSTEO.S/	6	6	6	6	6	6	6	6	6	6	6	8	74	
CENTRO DE COSTO: 01.09.06 - PROGRAMA ARTICULADO NUTRICIONAL																					
OEI.01 - REDUCIR LA DESNUTRICIÓN CRÓNICA; ANEMIA Y MORTALIDAD MATERNA NEONATAL EN LA POBLACIÓN																					
AEI.01.02 - VIGILANCIA DE CRECIMIENTO Y DESARROLLO OPORTUNO A NIÑOS (AS) MENORES DE 5 AÑOS																					
		CODIGO	ACTIVIDAD OPERATIVA	UBIGEO	U.M.	PERIODO	PROGRAMACION MENSUAL												TOTAL		
						MULTIAN	META	1	2	3	4	5	6	7	8	9	10	11	12	ANUAL	
							FISICO	0	0	0	0	0	11	0	0	0	0	0	0	13	24
					2,024		COSTEO.S/	6,465	6,465	6,465	6,465	6,465	6,465	6,465	6,465	6,471	6,472	6,471	6,465	77,599	
							FISICO	0	0	0	0	0	11	0	0	0	0	0	13	24	
					2,025		COSTEO.S/	6,465	6,465	6,465	6,465	6,465	6,465	6,465	6,471	6,472	6,471	6,465	77,599		
							FISICO	0	0	0	0	0	11	0	0	0	0	0	13	24	
					2,026		COSTEO.S/	6,465	6,465	6,465	6,465	6,465	6,465	6,465	6,471	6,472	6,471	6,465	77,599		
							FISICO	0	0	0	0	1	0	0	0	0	1	0	0	2	
					2,024		COSTEO.S/	5,674	5,674	5,674	7,462	5,674	5,674	5,674	5,674	7,462	5,674	5,674	5,678	71,668	
							FISICO	0	0	0	0	1	0	0	0	0	1	0	0	2	
					2,025		COSTEO.S/	5,674	5,674	5,674	7,462	5,674	5,674	5,674	5,674	7,462	5,674	5,674	5,678	71,668	
							FISICO	0	0	0	0	1	0	0	0	0	1	0	0	2	
					2,026		COSTEO.S/	5,674	5,674	5,674	7,462	5,674	5,674	5,674	5,674	7,462	5,674	5,674	5,678	71,668	
							FISICO	1	1	1	1	1	1	1	1	1	1	1	1	12	
					2,024		COSTEO.S/	28,169	28,169	28,169	28,169	28,169	28,169	28,169	28,169	28,169	28,169	28,169	28,168	338,027	
							FISICO	1	1	1	1	1	1	1	1	1	1	1	1	12	
					2,025		COSTEO.S/	28,169	28,169	28,169	28,169	28,169	28,169	28,169	28,169	28,169	28,169	28,169	28,168	338,027	
							FISICO	1	1	1	1	1	1	1	1	1	1	1	1	12	
					2,026		COSTEO.S/	28,169	28,169	28,169	28,169	28,169	28,169	28,169	28,169	28,169	28,169	28,169	28,168	338,027	
							FISICO	0	0	0	0	0	0	0	0	0	0	0	2	2	
					2,024		COSTEO.S/	0	0	0	0	1,662	0	0	0	1,662	0	0	0	3,324	
							FISICO	0	0	0	0	0	0	0	0	0	0	0	2	2	
					2,025		COSTEO.S/	0	0	0	0	1,662	0	0	0	1,662	0	0	0	3,324	
							FISICO	0	0	0	0	0	0	0	0	0	0	0	2	2	
					2,026		COSTEO.S/	0	0	0	0	1,662	0	0	0	1,662	0	0	0	3,324	
AEI.01.06 - ASISTENCIA CON DOSIS COMPLETA OPORTUNA DE MICRONUTRIENTES Y HIERRO PARA NIÑOS (AS) DE 6 A 36 MESES																					
		CODIGO	ACTIVIDAD OPERATIVA	UBIGEO	U.M.	PERIODO	PROGRAMACION MENSUAL												TOTAL		
						MULTIAN	META	1	2	3	4	5	6	7	8	9	10	11	12	ANUAL	
							FISICO	1	1	1	1	1	1	1	1	1	1	1	1	12	
					2,024		COSTEO.S/	14,888	14,888	14,888	14,888	14,888	14,888	14,888	14,888	14,888	14,888	14,888	14,884	178,652	
							FISICO	1	1	1	1	1	1	1	1	1	1	1	1	12	
					2,025		COSTEO.S/	14,888	14,888	14,888	14,888	14,888	14,888	14,888	14,888	14,888	14,888	14,888	14,884	178,652	
							FISICO	1	1	1	1	1	1	1	1	1	1	1	1	12	
					2,026		COSTEO.S/	14,888	14,888	14,888	14,888	14,888	14,888	14,888	14,888	14,888	14,888	14,888	14,884	178,652	

CENTRO DE COSTO: 01.09.07 - PROGRAMA SALUD MATERNO NEONATAL																					
OEI.01 - REDUCIR LA DESNUTRICIÓN CRÓNICA; ANEMIA Y MORTALIDAD MATERNA NEONATAL EN LA POBLACIÓN																					
AEI.01.09 - ACCESO A MÉTODOS DE PLANIFICACIÓN FAMILIAR OPORTUNO PARA LAS MUJERES DE 15 A 49 AÑOS																					
CODIGO	ACTIVIDAD OPERATIVA	UBIGEO	U.M.	PERIODO MULTIAN	PROGRAMACION MENSUAL													TOTAL ANUAL			
					META	1	2	3	4	5	6	7	8	9	10	11	12				
AOI00091 400187	5000201 - POBLACION INFORMADA EN SALUD SEXUAL Y REPRODUCTIVA POR MEDIOS DE DIFUSION MASIVA	210101 - PUNO	PERSONA INFORMADA	2,024	FISICO	1,422	1,422	1,422	1,422	1,422	1,422	1,422	1,422	1,422	1,422	1,422	1,422	1,422	1,423	17,065	
					COSTEO.S/	8,676	8,676	8,676	8,676	8,676	8,676	8,676	8,676	8,676	8,676	8,676	8,676	8,682	104,118		
					FISICO	1,422	1,422	1,422	1,422	1,422	1,422	1,422	1,422	1,422	1,422	1,422	1,422	1,423	17,065		
					COSTEO.S/	8,676	8,676	8,676	8,676	8,676	8,676	8,676	8,676	8,676	8,676	8,676	8,676	8,682	104,118		
AOI00091 400187	5000201 - POBLACION INFORMADA EN SALUD SEXUAL Y REPRODUCTIVA POR MEDIOS DE DIFUSION MASIVA	210101 - PUNO	PERSONA INFORMADA	2,026	FISICO	1,422	1,422	1,422	1,422	1,422	1,422	1,422	1,422	1,422	1,422	1,422	1,422	1,423	17,065		
					COSTEO.S/	8,676	8,676	8,676	8,676	8,676	8,676	8,676	8,676	8,676	8,676	8,676	8,682	104,118			
					FISICO	1,422	1,422	1,422	1,422	1,422	1,422	1,422	1,422	1,422	1,422	1,422	1,423	17,065			
					COSTEO.S/	8,676	8,676	8,676	8,676	8,676	8,676	8,676	8,676	8,676	8,676	8,676	8,682	104,118			
CENTRO DE COSTO: 01.09.08 - PROGRAMA DE TBCVIHSIDA																					
OEI.01 - REDUCIR LA DESNUTRICIÓN CRÓNICA; ANEMIA Y MORTALIDAD MATERNA NEONATAL EN LA POBLACIÓN																					
AEI.01.10 - ATENCIÓN PRENATAL INTEGRAL PARA GESTANTE REENFOCADA																					
CODIGO	ACTIVIDAD OPERATIVA	UBIGEO	U.M.	PERIODO MULTIAN	PROGRAMACION MENSUAL													TOTAL ANUAL			
					META	1	2	3	4	5	6	7	8	9	10	11	12				
AOI00091 400110	3328701 - DESARROLLO DE NORMAS Y GUIAS TECNICAS CON ADECUACION CULTURAL	210101 - PUNO	NORMA	2,024	FISICO	0	0	0	0	0	0	1	0	0	0	0	0	0	1	2	
					COSTEO.S/	16,667	19,167	16,667	16,667	19,167	16,667	16,667	19,167	16,667	16,667	19,167	16,667	19,167	16,667	16,674	210,011
					FISICO	0	0	0	0	0	1	0	0	0	0	0	0	0	0	1	2
					COSTEO.S/	16,667	19,167	16,667	16,667	19,167	16,667	16,667	19,167	16,667	16,667	19,167	16,667	19,167	16,667	16,674	210,011
AOI00091 400111	4427702 - MONITOREO DEL PROGRAMA SALUD MATERNO NEONATAL	210101 - PUNO	INFORME	2,024	FISICO	1	1	1	1	1	1	1	1	1	1	1	1	1	1	12	
					COSTEO.S/	0	16,955	0	16,955	0	16,955	0	16,955	0	16,955	0	16,955	0	16,956	101,731	
					FISICO	1	1	1	1	1	1	1	1	1	1	1	1	1	1	1	12
					COSTEO.S/	0	16,955	0	16,955	0	16,955	0	16,955	0	16,955	0	16,955	0	16,956	101,731	
AOI00091 400111	4427702 - MONITOREO DEL PROGRAMA SALUD MATERNO NEONATAL	210101 - PUNO	INFORME	2,026	FISICO	1	1	1	1	1	1	1	1	1	1	1	1	1	1	12	
					COSTEO.S/	0	16,955	0	16,955	0	16,955	0	16,955	0	16,955	0	16,955	0	16,956	101,731	
					FISICO	1	1	1	1	1	1	1	1	1	1	1	1	1	1	1	12
					COSTEO.S/	0	16,955	0	16,955	0	16,955	0	16,955	0	16,955	0	16,955	0	16,956	101,731	
CENTRO DE COSTO: 01.09.08 - PROGRAMA DE TBCVIHSIDA																					
OEI.01 - REDUCIR LA DESNUTRICIÓN CRÓNICA; ANEMIA Y MORTALIDAD MATERNA NEONATAL EN LA POBLACIÓN																					
AEI.01.13 - SERVICIOS DE PREVENCIÓN Y CONTROL DE ENFERMEDADES TRANSMISIBLES EN FORMA OPORTUNA Y CALIDAD A LA POBLACIÓN.																					
CODIGO	ACTIVIDAD OPERATIVA	UBIGEO	U.M.	PERIODO MULTIAN	PROGRAMACION MENSUAL													TOTAL ANUAL			
					META	1	2	3	4	5	6	7	8	9	10	11	12				
AOI00091 400115	4395002 - MONITOREO DEL PROGRAMA DE TB/VIH-SIDA	210101 - PUNO	INFORME	2,024	FISICO	0	0	1	1	1	1	1	1	1	1	1	1	1	1	10	
					COSTEO.S/	15,964	15,964	15,964	15,964	15,964	15,964	15,964	15,964	15,964	15,964	15,964	15,964	15,964	15,969	191,573	
					FISICO	0	0	1	1	1	1	1	1	1	1	1	1	1	1	1	10
					COSTEO.S/	15,964	15,964	15,964	15,964	15,964	15,964	15,964	15,964	15,964	15,964	15,964	15,964	15,969	191,573		
AOI00091 400116	4395101 - DESARROLLO DE NORMAS Y GUÍAS TÉCNICAS EN ITS/VIH-SIDA Y TUBERCULOSIS	210101 - PUNO	NORMA	2,024	FISICO	0	0	2	0	0	0	0	0	0	0	0	0	0	0	2	
					COSTEO.S/	0	0	0	0	5,871	0	0	0	5,871	0	0	0	0	0	0	11,742
					FISICO	0	0	2	0	0	0	0	0	0	0	0	0	0	0	0	2
					COSTEO.S/	0	0	0	0	5,871	0	0	0	5,871	0	0	0	0	0	0	11,742
AOI00091 400117	4395801 - POBLACIÓN INFORMADA POR MEDIOS DE DIFUSIÓN MASIVA SOBRE PREVENCIÓN EN ITS/VIH Y USO	210101 - PUNO	PERSONA INFORMADA	2,024	FISICO	0	0	0	0	0	0	0	0	0	0	0	0	0	100	100	
					COSTEO.S/	7,148	7,148	7,148	7,148	7,148	8,616	7,148	7,148	7,148	7,148	7,148	7,148	8,626	88,722		
					FISICO	0	0	0	0	0	0	0	0	0	0	0	0	0	100	100	
					COSTEO.S/	7,148	7,148	7,148	7,148	7,148	8,616	7,148	7,148	7,148	7,148	7,148	7,148	8,626	88,722		
AOI00091 400118	4396902 - ADULTOS Y JÓVENES CON DIAGNÓSTICO DE VIH QUE RECIBEN ATENCIÓN INTEGRAL	210101 - PUNO	PERSONA ATENDIDA	2,024	FISICO	56	56	56	56	57	57	57	57	57	57	57	57	57	57	680	
					COSTEO.S/	6,274	6,125	6,224	6,174	6,074	6,274	6,094	6,074	6,174	6,074	6,174	6,074	6,124	6,278	73,963	
					FISICO	56	56	56	56	57	57	57	57	57	57	57	57	57	57	57	680
					COSTEO.S/	6,274	6,125	6,224	6,174	6,074	6,274	6,094	6,074	6,174	6,074	6,174	6,074	6,124	6,278	73,963	
AOI00091 400118	4396902 - ADULTOS Y JÓVENES CON DIAGNÓSTICO DE VIH QUE RECIBEN ATENCIÓN INTEGRAL	210101 - PUNO	PERSONA ATENDIDA	2,026	FISICO	56	56	56	56	57	57	57	57	57	57	57	57	57	57	680	
					COSTEO.S/	6,274	6,125	6,224	6,174	6,074	6,274	6,094	6,074	6,174	6,074	6,174	6,074	6,124	6,278	73,963	
					FISICO	56	56	56	56	57	57	57	57	57	57	57	57	57	57	57	680
					COSTEO.S/	6,274	6,125	6,224	6,174	6,074	6,274	6,094	6,074	6,174	6,074	6,174	6,074	6,124	6,278	73,963	

CENTRO DE COSTO: 01.09.10 - PROGRAMA DE ENFERMEADES METAXEMICAS Y ZOONOTICAS																					
OEI.01 - REDUCIR LA DESNUTRICIÓN CRÓNICA; ANEMIA Y MORTALIDAD MATERNA NEONATAL EN LA POBLACIÓN																					
AEI.01.13 - SERVICIOS DE PREVENCIÓN Y CONTROL DE ENFERMEADES TRANSMISIBLES EN FORMA OPORTUNA Y CALIDAD A LA POBLACIÓN.																					
CODIGO	ACTIVIDAD OPERATIVA	UBIGEO	U.M.	PERIODO MULTIAN	PROGRAMACION MENSUAL												TOTAL ANUAL				
					META	1	2	3	4	5	6	7	8	9	10	11		12			
AOI00091 400119	4397502 - MONITOREO DEL PROGRAMA DE METAXEMICAS Y ZOONOSIS	210101 - PUNO	INFORME	2,024	FISICO	0	1	1	1	1	1	1	1	1	1	1	1	0	10		
					COSTEO.S/	9,849	9,849	9,849	9,849	9,849	9,849	9,849	9,849	9,849	9,849	9,849	9,849	9,849	9,857	118,196	
					FISICO	0	1	1	1	1	1	1	1	1	1	1	1	1	1	0	10
					COSTEO.S/	9,849	9,849	9,849	9,849	9,849	9,849	9,849	9,849	9,849	9,849	9,849	9,849	9,849	9,857	118,196	
AOI00091 400123	4398313 - DIAGNOSTICO Y TRATAMIENTO DE LOS CASOS DE FIEBRE AMARILLA	210101 - PUNO	PERSONA TRATADA	2,024	FISICO	33	33	34	33	34	33	33	33	34	33	33	34	33	400		
					COSTEO.S/	451	451	451	451	451	451	451	451	451	451	451	451	448	5,409		
					FISICO	33	33	34	33	34	33	33	34	33	33	33	34	33	33	400	
					COSTEO.S/	451	451	451	451	451	451	451	451	451	451	451	451	448	5,409		
AOI00091 400124	4398402 - DETECCIÓN Y DIAGNÓSTICO DE CASOS DE RABIA	210101 - PUNO	PERSONA TRATADA	2,024	FISICO	37	38	37	38	37	38	37	38	37	38	38	37	37	450		
					COSTEO.S/	451	451	451	451	451	451	451	451	451	451	451	451	448	5,409		
					FISICO	37	38	37	38	37	38	37	38	37	38	38	37	37	450		
					COSTEO.S/	451	451	451	451	451	451	451	451	451	451	451	451	448	5,409		
CENTRO DE COSTO: 01.09.11 - PROGRAMA DE ENFERMEADES NO TRANSMISIBLES																					
OEI.01 - REDUCIR LA DESNUTRICIÓN CRÓNICA; ANEMIA Y MORTALIDAD MATERNA NEONATAL EN LA POBLACIÓN																					
AEI.01.14 - SERVICIOS DE PREVENCIÓN Y CONTROL DE ENFERMEADES NO TRANSMISIBLES EN FORMA OPORTUNA Y DE CALIDAD A LA POBLACIÓN																					
CODIGO	ACTIVIDAD OPERATIVA	UBIGEO	U.M.	PERIODO MULTIAN	PROGRAMACION MENSUAL												TOTAL ANUAL				
					META	1	2	3	4	5	6	7	8	9	10	11		12			
AOI00091 400113	4398502 - MONITOREO DEL PROGRAMA NO TRANSMISIBLES	210101 - PUNO	INFORME	2,024	FISICO	1	1	1	1	1	1	1	1	1	1	1	1	1	12		
					COSTEO.S/	18,751	18,751	18,751	18,751	18,751	18,751	18,751	18,751	18,751	18,751	18,751	18,751	18,767	225,028		
					FISICO	1	1	1	1	1	1	1	1	1	1	1	1	1	1	12	
					COSTEO.S/	18,751	18,751	18,751	18,751	18,751	18,751	18,751	18,751	18,751	18,751	18,751	18,751	18,767	225,028		
AOI00091 400114	0043986 - DESARROLLO DE NORMAS Y GUIAS TECNICAS EN ENFERMEADES NO TRANSMISIBLES	210101 - PUNO	NORMA	2,024	FISICO	0	0	0	0	0	0	0	0	0	0	0	0	2			
					COSTEO.S/	0	0	0	0	0	2,798	0	0	0	2,798	0	0	0	5,596		
					FISICO	0	0	0	0	0	1	0	0	0	1	0	0	0	2		
					COSTEO.S/	0	0	0	0	0	2,798	0	0	0	2,798	0	0	0	5,596		
AOI00091 400245	4399702 - TOMA DE MUESTRAS PARA DOSAJE DE METALES PESADOS, PERSONAS EXPUESTAS A FUENTES CONTAMINANTES	210101 - PUNO	PERSONA ATENDIDA	2,024	FISICO	15	15	15	15	15	15	15	15	15	15	15	15	21	186		
					COSTEO.S/	34,148	34,148	34,148	34,148	34,148	34,148	34,148	34,148	34,148	34,148	34,148	34,148	34,153	409,781		
					FISICO	15	15	15	15	15	15	15	15	15	15	15	15	21	186		
					COSTEO.S/	34,148	34,148	34,148	34,148	34,148	34,148	34,148	34,148	34,148	34,148	34,148	34,148	34,153	409,781		
AOI00091 400245	4399702 - TOMA DE MUESTRAS PARA DOSAJE DE METALES PESADOS, PERSONAS EXPUESTAS A FUENTES CONTAMINANTES	210101 - PUNO	PERSONA ATENDIDA	2,026	FISICO	15	15	15	15	15	15	15	15	15	15	15	15	21	186		
					COSTEO.S/	34,148	34,148	34,148	34,148	34,148	34,148	34,148	34,148	34,148	34,148	34,148	34,148	34,153	409,781		
					FISICO	15	15	15	15	15	15	15	15	15	15	15	15	21	186		
					COSTEO.S/	34,148	34,148	34,148	34,148	34,148	34,148	34,148	34,148	34,148	34,148	34,148	34,148	34,153	409,781		

CENTRO DE COSTO: 01.09.12 - PROGRAMA DE PREVENCIÓN Y CONTROL DEL CÁNCER																							
OEI.01 - REDUCIR LA DESNUTRICIÓN CRÓNICA; ANEMIA Y MORTALIDAD MATERNA NEONATAL EN LA POBLACIÓN																							
AEI.01.14 - SERVICIOS DE PREVENCIÓN Y CONTROL DE ENFERMEDADES NO TRANSMISIBLES EN FORMA OPORTUNA Y DE CALIDAD A LA POBLACIÓN																							
CODIGO	ACTIVIDAD OPERATIVA	UBIGEO	U.M.	PERIODO MULTIAN	PROGRAMACION MENSUAL												TOTAL ANUAL						
					META	1	2	3	4	5	6	7	8	9	10	11		12					
AOI00091 400125	0044192 - MONITOREO, SUPERVISION, EVALUACION Y CONTROL DE PREVENCIÓN Y	210101	PUNO	INFORME	2,024	FISICO	1	1	1	1	1	1	1	1	1	1	1	1	1	12			
						COSTEO.S/	12,765	12,765	12,765	12,765	12,765	12,765	12,765	12,765	12,765	12,765	12,765	12,765	12,765	12,765	12,765	153,179	
						FISICO	1	1	1	1	1	1	1	1	1	1	1	1	1	1	1	1	12
						COSTEO.S/	12,765	12,765	12,765	12,765	12,765	12,765	12,765	12,765	12,765	12,765	12,765	12,765	12,765	12,765	12,765	12,765	153,179
AOI00091 400126	0044193 - DESARROLLO DE NORMAS Y GUIAS TECNICAS EN PREVENCIÓN Y CONTROL DEL CÁNCER	210101	PUNO	NORMA	2,024	FISICO	0	0	0	0	1	0	0	0	1	0	0	0	2				
						COSTEO.S/	0	0	0	0	2,632	0	0	0	2,632	0	0	0	0	0	5,264		
						FISICO	0	0	0	0	1	0	0	0	1	0	0	0	0	0	0	2	
						COSTEO.S/	0	0	0	0	2,632	0	0	0	2,632	0	0	0	0	0	0	5,264	
AOI00091 400126	0044193 - DESARROLLO DE NORMAS Y GUIAS TECNICAS EN PREVENCIÓN Y CONTROL DEL CÁNCER	210101	PUNO	NORMA	2,025	FISICO	0	0	0	0	1	0	0	0	1	0	0	0	2				
						COSTEO.S/	0	0	0	0	2,632	0	0	0	2,632	0	0	0	0	0	5,264		
						FISICO	0	0	0	0	1	0	0	0	1	0	0	0	0	0	0	2	
						COSTEO.S/	0	0	0	0	2,632	0	0	0	2,632	0	0	0	0	0	0	5,264	
AOI00091 400126	0044193 - DESARROLLO DE NORMAS Y GUIAS TECNICAS EN PREVENCIÓN Y CONTROL DEL CÁNCER	210101	PUNO	NORMA	2,026	FISICO	0	0	0	0	1	0	0	0	1	0	0	0	2				
						COSTEO.S/	0	0	0	0	2,632	0	0	0	2,632	0	0	0	0	0	5,264		
						FISICO	0	0	0	0	1	0	0	0	1	0	0	0	0	0	0	2	
						COSTEO.S/	0	0	0	0	2,632	0	0	0	2,632	0	0	0	0	0	0	5,264	
CENTRO DE COSTO: 01.09.13 - PROGRAMA DE EMERGENCIAS Y URGENCIAS MEDICAS																							
OEI.01 - REDUCIR LA DESNUTRICIÓN CRÓNICA; ANEMIA Y MORTALIDAD MATERNA NEONATAL EN LA POBLACIÓN																							
AEI.01.15 - ATENCIÓN DE SALUD OPORTUNA PARA POBLACIÓN EN RIESGO POR CAUSAS EXTERNAS																							
CODIGO	ACTIVIDAD OPERATIVA	UBIGEO	U.M.	PERIODO MULTIAN	PROGRAMACION MENSUAL												TOTAL ANUAL						
					META	1	2	3	4	5	6	7	8	9	10	11		12					
AOI00091 400128	5005138 - MONITOREO, SUPERVISION Y EVALUACION DEL PROGRAMA PRESUPUESTAL	210101	PUNO	INFORME	2,024	FISICO	0	0	1	0	0	1	0	0	1	0	0	1	0	2			
						COSTEO.S/	7,843	7,843	8,343	7,843	7,843	8,843	7,843	7,843	8,343	7,843	7,843	8,843	7,843	8,843	97,118		
						FISICO	0	0	1	0	0	1	0	0	1	0	0	1	0	0	2	5	
						COSTEO.S/	7,843	7,843	8,343	7,843	7,843	8,843	7,843	7,843	8,343	7,843	7,843	8,843	7,843	8,843	97,118		
AOI00091 400128	5005138 - MONITOREO, SUPERVISION Y EVALUACION DEL PROGRAMA PRESUPUESTAL	210101	PUNO	INFORME	2,026	FISICO	0	0	1	0	0	1	0	0	1	0	0	1	0	2			
						COSTEO.S/	7,843	7,843	8,343	7,843	7,843	8,843	7,843	7,843	8,343	7,843	7,843	8,843	7,843	8,843	97,118		
						FISICO	0	200	0	200	0	200	0	200	0	200	0	200	0	200	1,200		
						COSTEO.S/	0	500	0	500	0	500	0	500	0	500	0	500	0	500	3,000		
AOI00091 400196	5005139 - ASISTENCIA TECNICA Y CAPACITACION	210101	PUNO	PERSONA	2,025	FISICO	0	200	0	200	0	200	0	200	0	200	0	200	0	200			
						COSTEO.S/	0	500	0	500	0	500	0	500	0	500	0	500	0	500	3,000		
						FISICO	0	200	0	200	0	200	0	200	0	200	0	200	0	200	1,200		
						COSTEO.S/	0	500	0	500	0	500	0	500	0	500	0	500	0	500	3,000		
AOI00091 400257	5002792 - SERVICIO DE ATENCION DE LLAMADAS DE EMERGENCIAS MEDICAS 106	210101	PUNO	ATENCIÓN	2,024	FISICO	474	474	474	474	474	474	474	474	474	474	474	474	474	5,698			
						COSTEO.S/	250	250	250	250	250	250	250	250	250	250	250	250	250	250	3,000		
						FISICO	474	474	474	474	474	474	474	474	474	474	474	474	474	474	484	5,698	
						COSTEO.S/	250	250	250	250	250	250	250	250	250	250	250	250	250	250	3,000		
AOI00091 400257	5002792 - SERVICIO DE ATENCION DE LLAMADAS DE EMERGENCIAS MEDICAS 106	210101	PUNO	ATENCIÓN	2,026	FISICO	474	474	474	474	474	474	474	474	474	474	474	474	484	5,698			
						COSTEO.S/	250	250	250	250	250	250	250	250	250	250	250	250	250	3,000			
						FISICO	165	165	165	165	165	165	165	165	165	165	165	165	165	176	1,991		
						COSTEO.S/	289	289	289	289	289	289	289	289	289	289	289	289	289	294	3,473		
AOI00091 400258	5002794 - DESPACHO DE LA UNIDAD MOVIL SAMU	210101	PUNO	ATENCIÓN	2,025	FISICO	165	165	165	165	165	165	165	165	165	165	165	165	165	176			
						COSTEO.S/	289	289	289	289	289	289	289	289	289	289	289	289	289	294	3,473		
						FISICO	165	165	165	165	165	165	165	165	165	165	165	165	165	176	1,991		
						COSTEO.S/	289	289	289	289	289	289	289	289	289	289	289	289	289	294	3,473		
AOI00091 400259	5005140 - COORDINACION Y SEGUIMIENTO DE LA REFERENCIA	210101	PUNO	ATENCIÓN	2,024	FISICO	42	42	42	42	42	42	42	42	42	42	42	42	49				
						COSTEO.S/	250	250	250	250	250	250	250	250	250	250	250	250	250	3,000			
						FISICO	42	42	42	42	42	42	42	42	42	42	42	42	42	49	511		
						COSTEO.S/	250	250	250	250	250	250	250	250	250	250	250	250	250	3,000			
AOI00091 400259	5005140 - COORDINACION Y SEGUIMIENTO DE LA REFERENCIA	210101	PUNO	ATENCIÓN	2,025	FISICO	42	42	42	42	42	42	42	42	42	42	42	42	49				
						COSTEO.S/	250	250	250	250	250	250	250	250	250	250	250	250	3,000				
						FISICO	42	42	42	42	42	42	42	42	42	42	42	42	49	511			
						COSTEO.S/	250	250	250	250	250	250	250	250	250	250	250	250	3,000				
AOI00091 400259	5005140 - COORDINACION Y SEGUIMIENTO DE LA REFERENCIA	210101	PUNO	ATENCIÓN	2,026	FISICO	42	42	42	42	42	42	42	42	42	42	42	42	49				
						COSTEO.S/	250	250	250	250	250	250	250	250	250	250	250	250	3,000				
						FISICO	42	42	42	42	42	42	42	42	42	42	42	42	49	511			
						COSTEO.S/	250	250	250	250	250	250	250	250	250	250	250	250	3,000				

			5005896 - ATENCION PREHOSPITALARIA MOVIL DE LA EMERGENCIA Y URGENCIA	210101 - PUNO	ATENCION	2,024	FISICO	165	165	165	165	165	165	165	165	165	165	165	176	1,991
		AOI00091					COSTEO.S/	333	333	333	333	333	333	333	333	333	333	333	337	4,000
		400261				2,025	FISICO	165	165	165	165	165	165	165	165	165	165	165	176	1,991
							COSTEO.S/	333	333	333	333	333	333	333	333	333	333	333	337	4,000
						2,026	FISICO	165	165	165	165	165	165	165	165	165	165	165	176	1,991
							COSTEO.S/	333	333	333	333	333	333	333	333	333	333	333	337	4,000
			5005898 - ENTRENAMIENTO DE LA POBLACIÓN EN ACCIONES DE PRIMERA RESPUESTA FRENTE A LAS EMERGENCIAS Y	210101 - PUNO	PERSONA	2,024	FISICO	16	16	16	16	16	16	16	16	16	16	16	24	200
		AOI00091					COSTEO.S/	83	83	83	83	83	83	83	83	83	83	83	87	1,000
		400261				2,025	FISICO	16	16	16	16	16	16	16	16	16	16	16	24	200
							COSTEO.S/	83	83	83	83	83	83	83	83	83	83	83	87	1,000
						2,026	FISICO	16	16	16	16	16	16	16	16	16	16	16	24	200
							COSTEO.S/	83	83	83	83	83	83	83	83	83	83	83	87	1,000
CENTRO DE COSTO: 01.09.14 - PROGRAMA DE PREVENCION Y MANEJO DE CONDICIONES DE PERSONAS CON DISCAPACIDAD																				
OEI.01 - REDUCIR LA DESNUTRICIÓN CRÓNICA; ANEMIA Y MORTALIDAD MATERNA NEONATAL EN LA POBLACIÓN																				
AEI.01.15 - ATENCIÓN DE SALUD OPORTUNA PARA POBLACIÓN EN RIESGO POR CAUSAS EXTERNAS																				
		CODIGO	ACTIVIDAD OPERATIVA	UBIGEO	U.M.	PERIODO MULTIAN	PROGRAMACION MENSUAL												TOTAL ANUAL	
							META	1	2	3	4	5	6	7	8	9	10	11	12	
			5005145 - MONITOREO, SUPERVISION, EVALUACION Y CONTROL DEL PROGRAMA	210101 - PUNO	INFORME	2,024	FISICO	1	1	1	1	1	1	1	1	1	1	1	1	12
		AOI00091					COSTEO.S/	7,987	7,991	7,991	7,991	7,991	7,991	7,991	7,991	7,991	7,991	7,991	7,986	95,883
		400176				2,025	FISICO	1	1	1	1	1	1	1	1	1	1	1	1	12
							COSTEO.S/	7,987	7,991	7,991	7,991	7,991	7,991	7,991	7,991	7,991	7,991	7,991	7,986	95,883
						2,026	FISICO	1	1	1	1	1	1	1	1	1	1	1	1	12
							COSTEO.S/	7,987	7,991	7,991	7,991	7,991	7,991	7,991	7,991	7,991	7,991	7,991	7,986	95,883
CENTRO DE COSTO: 01.09.15 - PROGRAMA DE PREVENCION Y TRATAMIENTO DE DROGAS																				
OEI.01 - REDUCIR LA DESNUTRICIÓN CRÓNICA; ANEMIA Y MORTALIDAD MATERNA NEONATAL EN LA POBLACIÓN																				
AEI.01.15 - ATENCIÓN DE SALUD OPORTUNA PARA POBLACIÓN EN RIESGO POR CAUSAS EXTERNAS																				
		CODIGO	ACTIVIDAD OPERATIVA	UBIGEO	U.M.	PERIODO MULTIAN	PROGRAMACION MENSUAL												TOTAL ANUAL	
							META	1	2	3	4	5	6	7	8	9	10	11	12	
			SERVICIO DE ORIENTACIÓN, CONSEJERÍA E INTERVENCIÓN BREVE	210101 - PUNO	PERSONA ATENDIDA	2,024	FISICO	54	54	54	54	54	54	54	54	54	54	55	55	650
		AOI00091					COSTEO.S/	24,028	24,028	24,028	24,028	24,028	24,028	24,028	24,028	24,028	24,028	24,028	24,029	288,337
		400163				2,025	FISICO	54	54	54	54	54	54	54	54	54	54	55	55	650
							COSTEO.S/	24,028	24,028	24,028	24,028	24,028	24,028	24,028	24,028	24,028	24,028	24,028	24,029	288,337
						2,026	FISICO	54	54	54	54	54	54	54	54	54	54	55	55	650
							COSTEO.S/	24,028	24,028	24,028	24,028	24,028	24,028	24,028	24,028	24,028	24,028	24,028	24,029	288,337
CENTRO DE COSTO: 01.09.16 - PROGRAMA DE PREVENCION Y CONTROL DE SALUD MENTAL																				
OEI.01 - REDUCIR LA DESNUTRICIÓN CRÓNICA; ANEMIA Y MORTALIDAD MATERNA NEONATAL EN LA POBLACIÓN																				
AEI.01.14 - SERVICIOS DE PREVENCION Y CONTROL DE ENFERMEDADES NO TRANSMISIBLES EN FORMA OPORTUNA Y DE CALIDAD A LA POBLACIÓN																				
		CODIGO	ACTIVIDAD OPERATIVA	UBIGEO	U.M.	PERIODO MULTIAN	PROGRAMACION MENSUAL												TOTAL ANUAL	
							META	1	2	3	4	5	6	7	8	9	10	11	12	
			5005183 - MONITOREO DEL PROGRAMA EN SALUD MENTAL	210101 - PUNO	INFORME	2,024	FISICO	0	0	1	0	0	1	2	0	1	0	0	3	8
		AOI00091					COSTEO.S/	7,032	7,032	7,032	7,032	7,032	7,032	7,032	7,032	7,032	7,032	7,032	7,036	84,388
		400164				2,025	FISICO	0	0	1	0	0	1	2	0	1	0	0	3	8
							COSTEO.S/	7,032	7,032	7,032	7,032	7,032	7,032	7,032	7,032	7,032	7,032	7,032	7,036	84,388
						2,026	FISICO	0	0	1	0	0	1	2	0	1	0	0	3	8
							COSTEO.S/	7,032	7,032	7,032	7,032	7,032	7,032	7,032	7,032	7,032	7,032	7,032	7,036	84,388

CENTRO DE COSTO: 01.14 - PROGRAMA DE PREVENCIÓN DE REDUCCIÓN DE LA VULNERABILIDAD Y ATENCIÓN DE EMERGENCIAS POR DESASTRES																						
OEI.01 - REDUCIR LA DESNUTRICIÓN CRÓNICA; ANEMIA Y MORTALIDAD MATERNA NEONATAL EN LA POBLACIÓN																						
AEI.01.15 - ATENCIÓN DE SALUD OPORTUNA PARA POBLACIÓN EN RIESGO POR CAUSAS EXTERNAS																						
CODIGO	ACTIVIDAD OPERATIVA	UBIGEO	U.M.	PERIODO MULTIAN	PROGRAMACION MENSUAL												TOTAL ANUAL					
					META	1	2	3	4	5	6	7	8	9	10	11		12				
AOI00091 400121	5004279 - MONITOREO,SUPERVISION Y EVALUACION DE PRODUCTOS Y ACTIVIDADES EN GESTION DE RIESGO DE	210101	INFORME TECNICO	2,024	FISICO	1	0	2	0	1	2	1	0	2	0	2	0	2	1	12		
					COSTEO.S/	60,164	60,164	60,164	60,164	60,164	60,164	60,164	60,164	60,164	60,164	60,164	60,164	60,175	721,979			
					FISICO	1	0	2	0	1	2	1	0	2	0	2	0	2	1	12		
					COSTEO.S/	60,164	60,164	60,164	60,164	60,164	60,164	60,164	60,164	60,164	60,164	60,164	60,164	60,175	721,979			
				2,026	FISICO	1	0	2	0	1	2	1	0	2	0	2	0	2	1	12		
				2,026	COSTEO.S/	60,164	60,164	60,164	60,164	60,164	60,164	60,164	60,164	60,164	60,164	60,164	60,164	60,164	60,175	721,979		
OEI.13 - REDUCIR LA VULNERABILIDAD ANTE EL RIESGO DE DESASTRES NATURALES Y ANTRÓPICOS																						
AEI.13.01 - CAPACIDAD INSTALADA PARA LA PREPARACIÓN Y RESPUESTA FRENTE A EMERGENCIAS Y DESASTRES EN LA REGIÓN PUNO																						
CODIGO	ACTIVIDAD OPERATIVA	UBIGEO	U.M.	PERIODO MULTIAN	PROGRAMACION MENSUAL												TOTAL ANUAL					
					META	1	2	3	4	5	6	7	8	9	10	11		12				
AOI00091 400141	5005610 - ADMINISTRACION Y ALMACENAMIENTO DE INFRAESTRUCTURA MOVIL PARA LA ASISTENCIA FRENTE A	210101	INFRAESTRUCTURA MOVIL	2,024	FISICO	0	0	0	0	2	0	0	0	0	0	0	0	0	0	2		
					COSTEO.S/	0	0	28,287	0	0	28,287	0	0	28,287	0	0	28,287	0	0	28,288	113,149	
					FISICO	0	0	0	0	2	0	0	0	0	0	0	0	0	0	0	0	2
					COSTEO.S/	0	0	28,287	0	0	28,287	0	0	28,287	0	0	28,287	0	0	28,288	113,149	
				2,026	FISICO	0	0	0	0	2	0	0	0	0	0	0	0	0	2			
				2,026	COSTEO.S/	0	0	28,287	0	0	28,287	0	0	28,287	0	0	28,287	0	0	28,288	113,149	
AOI00091 400322	5004280 - DESARROLLO DE INSTRUMENTOS ESTRATEGICOS PARA LA	210101	INFORME TECNICO	2,024	FISICO	1	1	1	1	1	1	1	1	1	1	1	1	1	1	12		
				2,024	COSTEO.S/	0	0	0	0	0	0	0	0	0	0	0	0	0	0	0		
AOI00091 400323	5005609 - ASISTENCIA TECNICA Y	210101	INFORME TECNICO	2,024	FISICO	1	1	1	1	1	1	1	1	1	1	1	1	1	1	12		
				2,024	COSTEO.S/	0	0	0	0	0	0	0	0	0	0	0	0	0	0	0		
AOI00091 400324	5005560 - DESARROLLO DE SIMULACROS EN	210101	REPORTE	2,024	FISICO	8	8	8	8	8	8	8	8	9	9	9	9	9	9	100		
				2,024	COSTEO.S/	0	0	0	0	0	0	0	0	0	0	0	0	0	0	0		
AOI00091 400325	5005561 - IMPLEMENTACION DE	210101	BRIGADA	2,024	FISICO	0	0	1	0	1	0	1	0	0	1	0	1	0	1	5		
				2,024	COSTEO.S/	0	0	0	0	0	0	0	0	0	0	0	0	0	0	0		
AOI00091 400326	5005612 - DESARROLLO DE LOS CENTROS Y	210101	REPORTE	2,024	FISICO	8	8	8	8	8	9	8	8	9	8	9	8	9	9	100		
				2,024	COSTEO.S/	0	0	0	0	0	0	0	0	0	0	0	0	0	0	0		
AEI.13.05 - SERVICIOS PÚBLICOS SEGUROS ANTE EMERGENCIAS Y DESASTRES PARA LA POBLACIÓN VULNERABLE																						
CODIGO	ACTIVIDAD OPERATIVA	UBIGEO	U.M.	PERIODO MULTIAN	PROGRAMACION MENSUAL												TOTAL ANUAL					
					META	1	2	3	4	5	6	7	8	9	10	11		12				
AOI00091 400327	5005585 - SEGURIDAD FISICO FUNCIONAL DE	210101	INTERVENCION	2,024	FISICO	16	16	16	16	17	17	17	17	17	17	17	17	17	17	200		
				2,024	COSTEO.S/	0	0	0	0	0	0	0	0	0	0	0	0	0	0	0		

COSTEO TOTAL AÑO 2024 S/ 22,060,020
COSTEO TOTAL AÑO 2025 S/ 22,129,775
COSTEO TOTAL AÑO 2026 S/ 22,129,775